

PLAN LOCAL: Ciudad de FLORIDA y su entorno

DEPARTAMENTO DE FLORIDA - Convenio INTENDENCIA DE FLORIDA / MVOTMA-DINOT

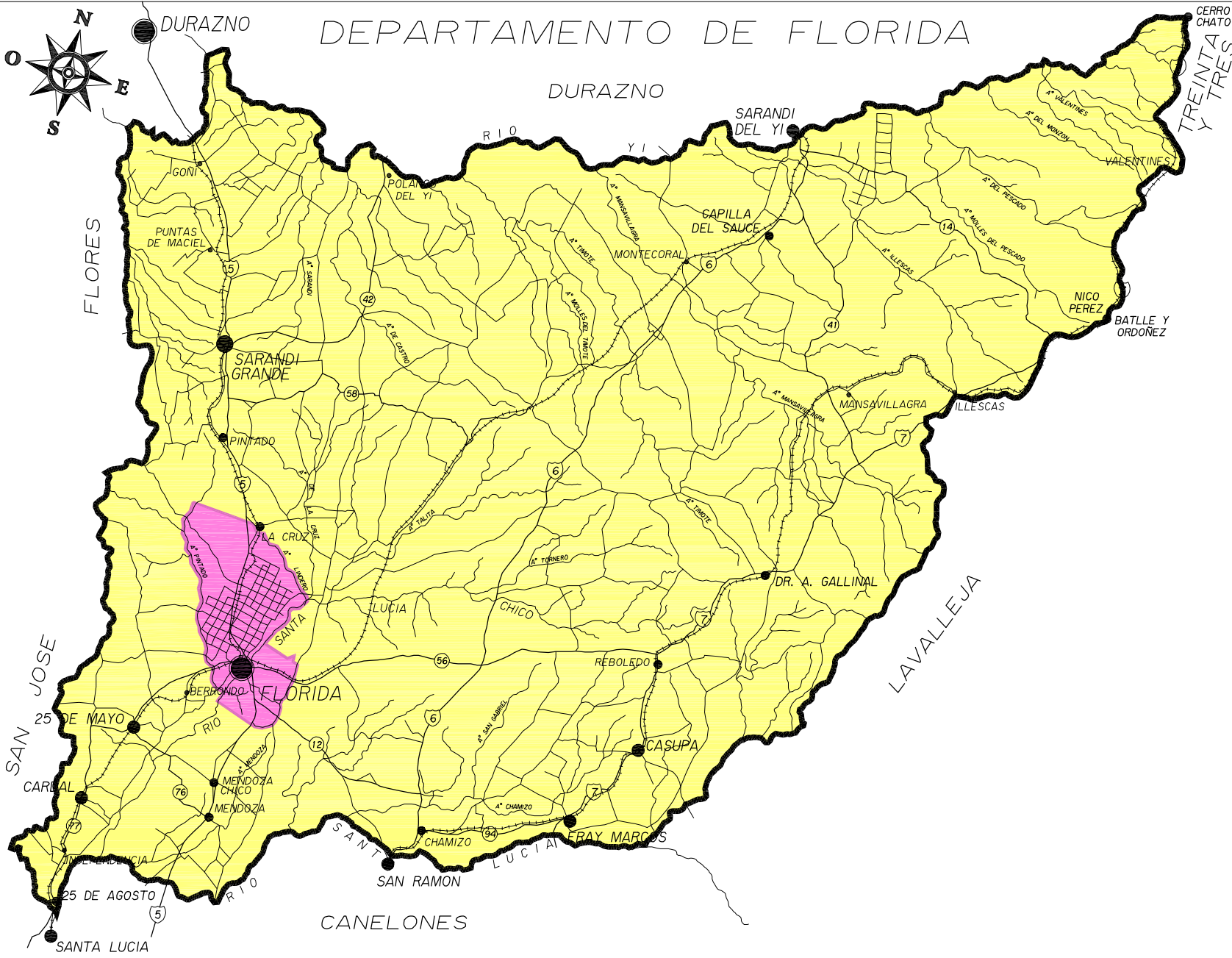

Ministerio de Transportación y Obras Públicas



NOMBRE:
**UBICACIÓN
ÁMBITO APLICACIÓN**

REFERENCIAS:

 - ÁMBITO DE APLICACION

LÁMINA:
1

INSTANCIA: APROBACIÓN
FECHA: DIC./2014
ESCALA: GRÁFICA

PLAN LOCAL: Ciudad de FLORIDA y su entorno

DEPARTAMENTO DE FLORIDA - Convenio INTENDENCIA DE FLORIDA / MVOTMA-DINOT



Departamento de Ingestión y Normativa Técnica

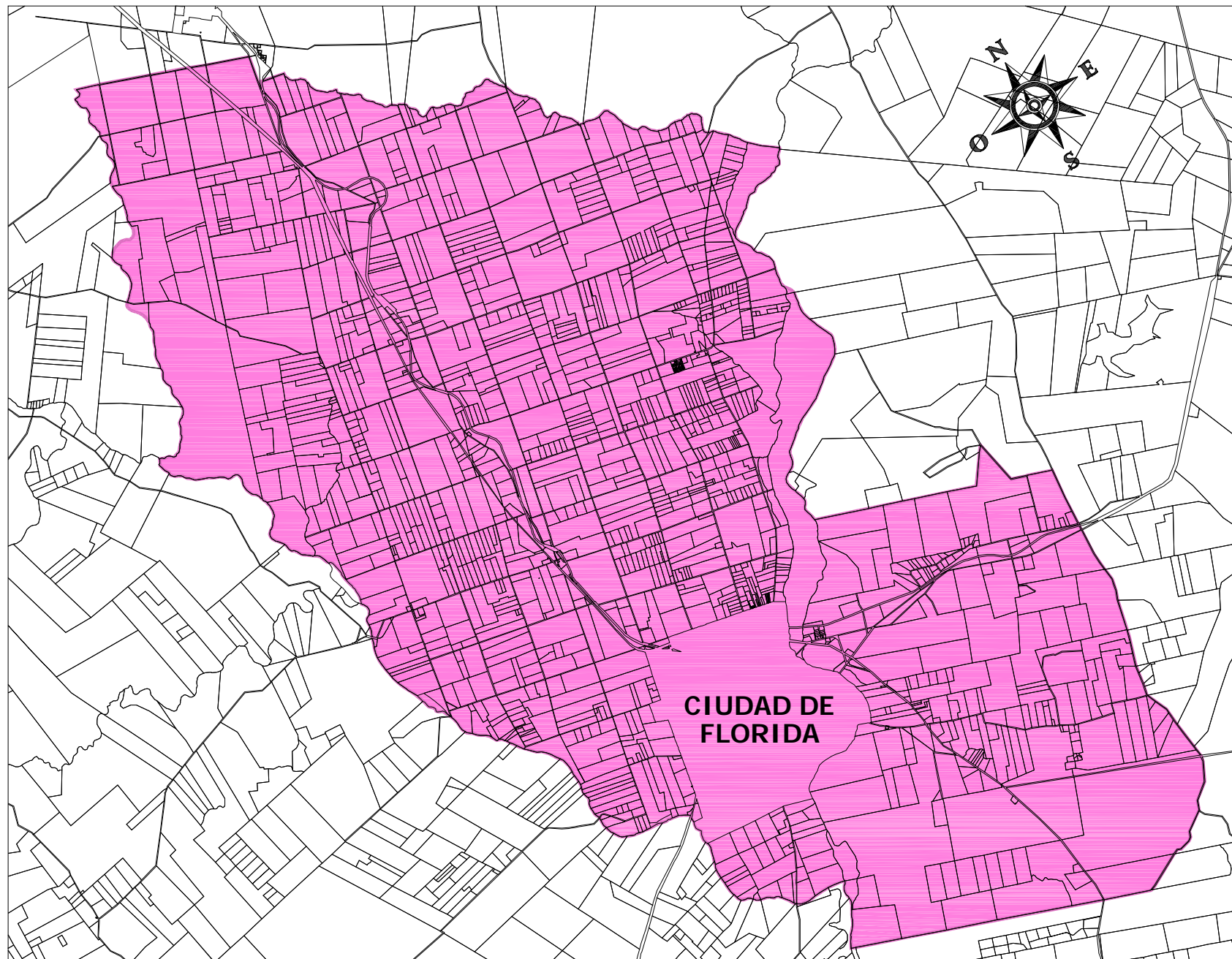

NOMBRE:

**UBICACIÓN
ÁMBITO APLICACIÓN**

REFERENCIAS:

 - ÁMBITO DE APLICACION

LÁMINA:

2

INSTANCIA: APROBACIÓN
FECHA: DIC./2014
ESCALA: GRÁFICA

PLAN LOCAL: Ciudad de FLORIDA y su entorno

DEPARTAMENTO DE FLORIDA - Convenio INTENDENCIA DE FLORIDA / MVOTMA-DINOT



Ministerio de Vivienda
Ordenamiento del Territorio
y Medio Ambiente

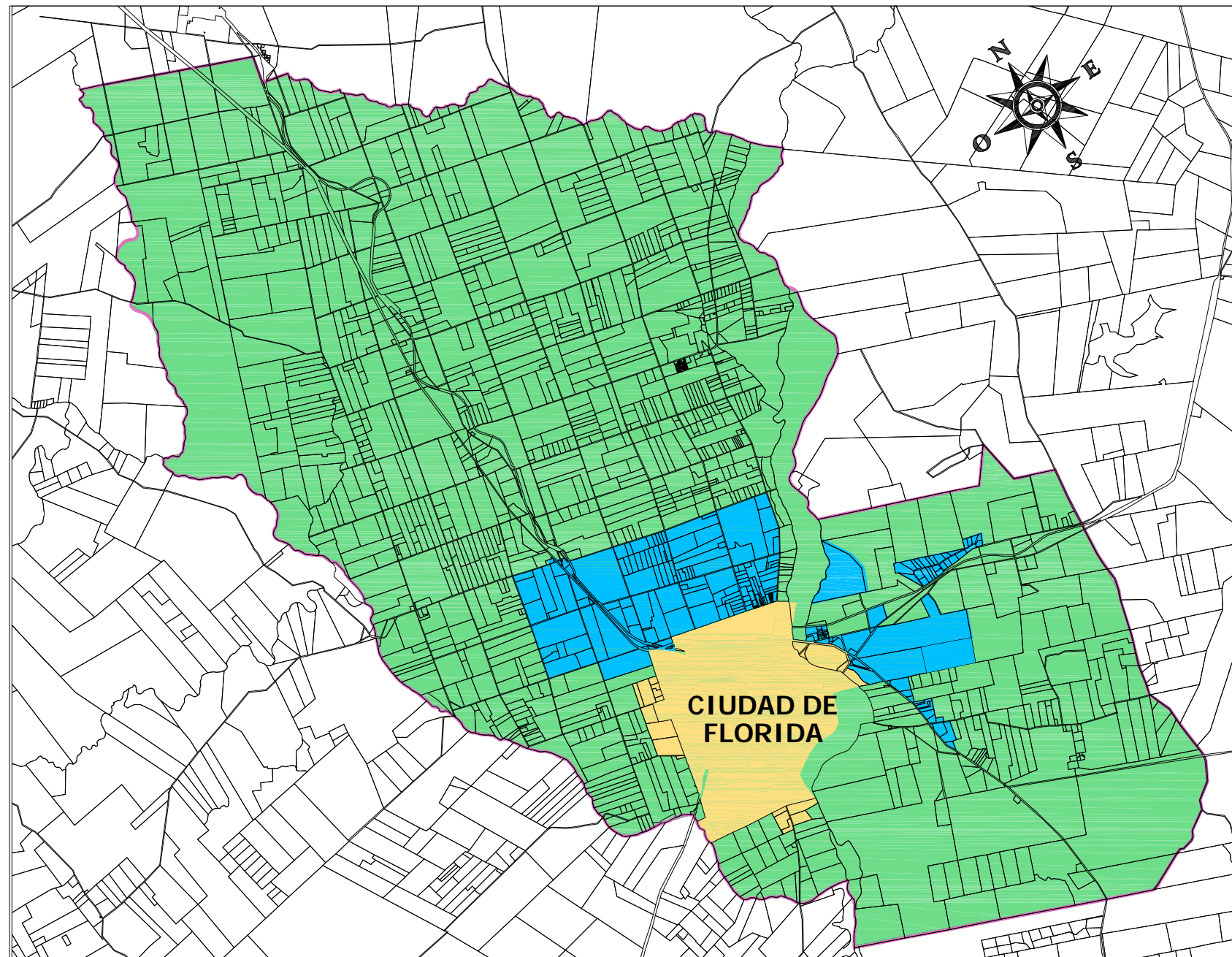

NOMBRE:

CATEGORIZACIÓN DEL SUELO

REFERENCIAS:

-  - CATEGORIA URBANA
-  - CATEGORIA SUB URBANA
-  - CATEGORIA RURAL

LÁMINA:

3

INSTANCIA: APROBACIÓN
FECHA: DIC./2014
ESCALA: GRÁFICA

PLAN LOCAL: Ciudad de FLORIDA y su entorno

DEPARTAMENTO DE FLORIDA - Convenio INTENDENCIA DE FLORIDA / MVOTMA-DINOT

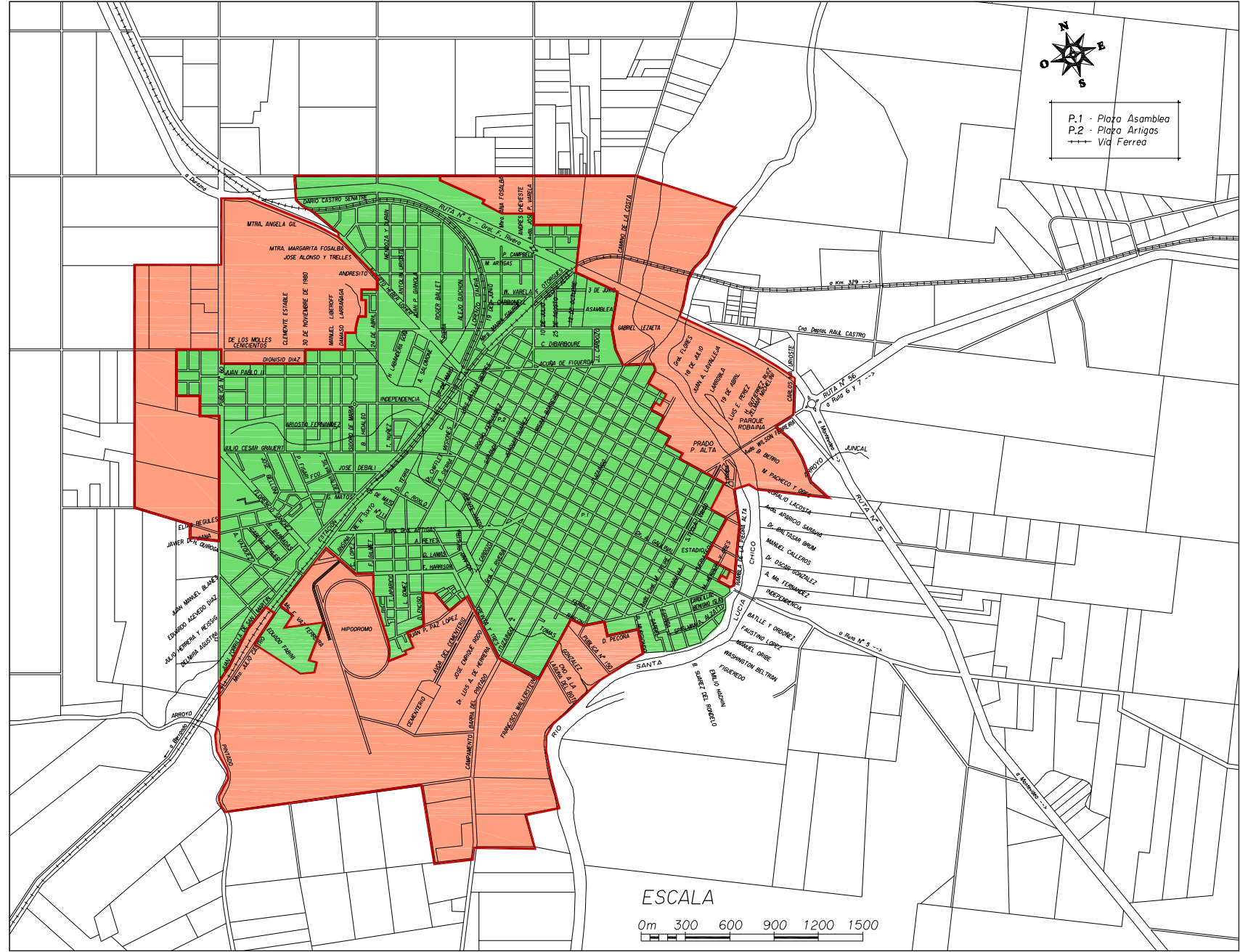

NOMBRE:
ÁREA URBANA

REFERENCIAS:
■ - ZONA CONSOLIDADA
■ - ZONA NO CONSOLIDADA

ESCALA
 0m 300 600 900 1200 1500

LÁMINA:
4
 INSTANCIA: APROBACIÓN
 FECHA: DIC./2014
 ESCALA: GRÁFICA

PLAN LOCAL: Ciudad de FLORIDA y su entorno

DEPARTAMENTO DE FLORIDA - Convenio INTENDENCIA DE FLORIDA / MVOTMA-DINOT

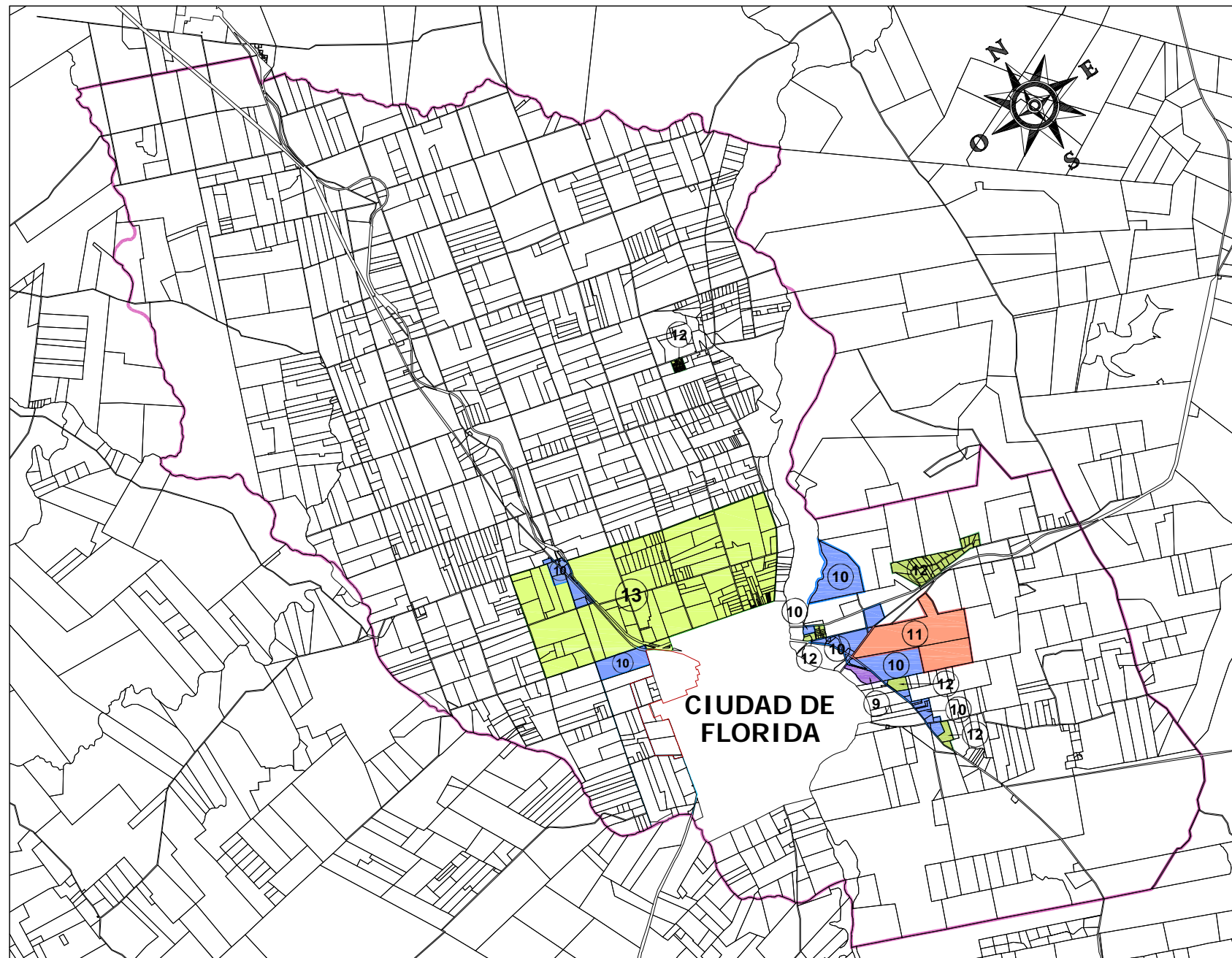

NOMBRE:

**ÁREA
SUB-URBANA**

REFERENCIAS:

ENCLAVES SUBURBANOS (E.S.)





-  9 FRIGORÍFICO (Uso Indust.)
-  10 RUTA 5 Y AVIACIÓN (Act. Mult.)
-  11 ZONA MILITAR (Act. Mult.)
-  12 RUTA 5 - RUTA 56 (Residencial)
-  13 CHACRAS DE FLORIDA

LÁMINA:

5

INSTANCIA: APROBACIÓN
FECHA: DIC./2014
ESCALA: GRÁFICA

PLAN LOCAL: Ciudad de FLORIDA y su entorno

DEPARTAMENTO DE FLORIDA - Convenio INTENDENCIA DE FLORIDA / MVOTMA-DINOT



Ministerio de Vivienda
Ordenamiento del Territorio
y Medio Ambiente

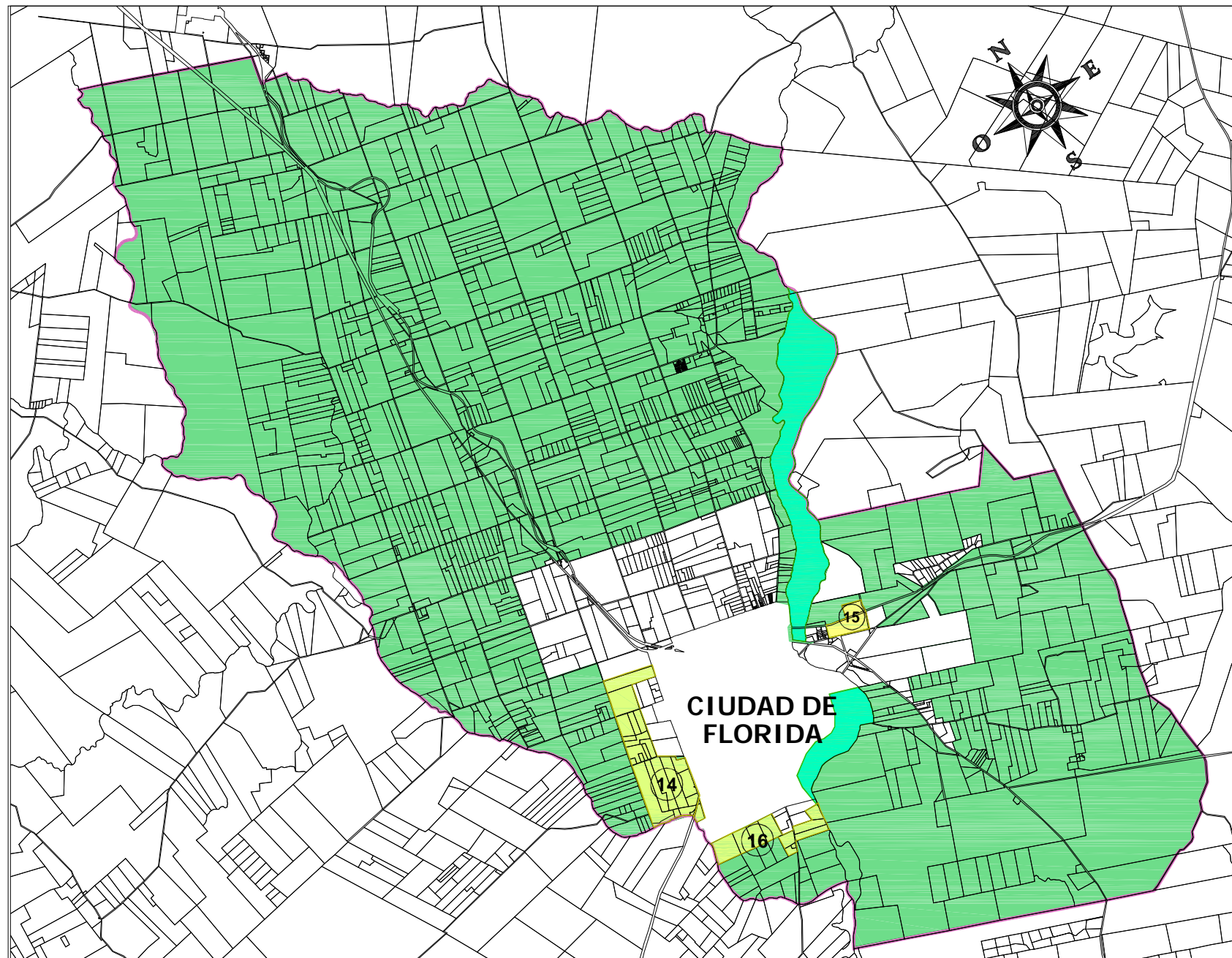

NOMBRE:

**ÁREA
RURAL**

REFERENCIAS:

- RURAL PRODUCTIVO

- RURAL NATURAL

RURAL POT. TRANSFORM. (P.T.)

14 EXPANSIÓN CALLE 60 (Residencial)

15 ZONA RURAL Y SILOS (Act. Mult.)

16 Industrial

LÁMINA:

6

INSTANCIA: APROBACIÓN
FECHA: DIC./2014
ESCALA: GRÁFICA

PLAN LOCAL: Ciudad de FLORIDA y su entorno

DEPARTAMENTO DE FLORIDA - Convenio INTENDENCIA DE FLORIDA / MVOTMA-DINOT

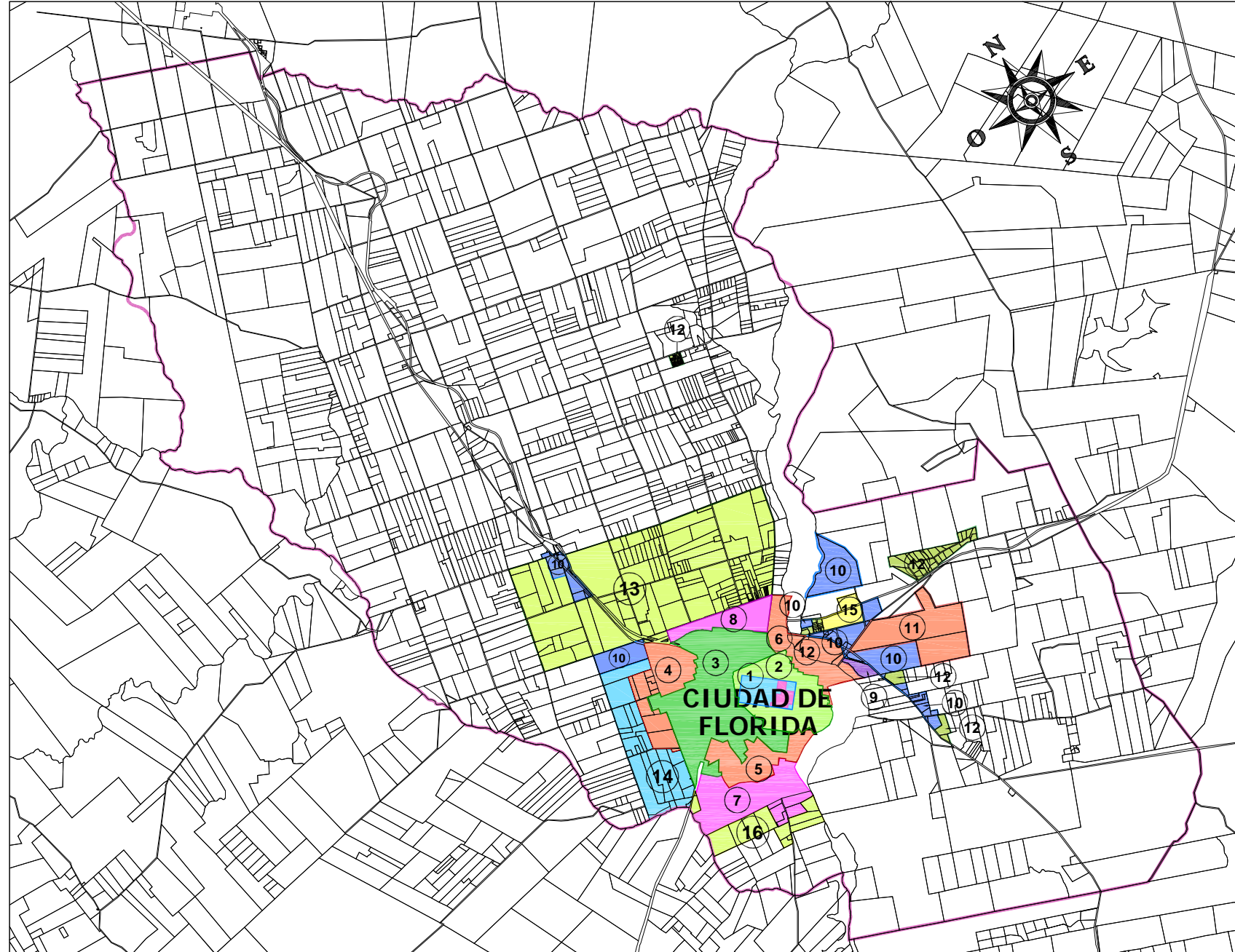

NOMBRE:
ZONIFICACIÓN

REFERENCIAS:

- AMBITO DE APLICACION

- URBANO CONSOLIDADO
 - 1 ZONA CENTRO (Densidad Alta)
 - A ZONA PLAZA ASAMBLEA Y PROTECCION VISUAL
 - B ZONA MICROCENTRO
 - 2 ZONA MIXTA (Densidad Media)
 - 3 ZONA MIXTA (Densidad Baja)

- URBANO NO CONSOLIDADO
 - 4 ZONA CORTIJO Y CALLE N° 60
 - 5 ZONA HIPODROMO Y CEMENTERIO
 - 6 ZONA RIO SANTA LUCIA

- ZONAS ESPECIALES
 - 7 ZONA INDUSTRIAL
 - 8 ZONA BARRIO UNIVERSITARIO

- ENCLAVES SUBURBANOS (E.S.)
 - 9 FRIGORIFICO (Uso Indust.)
 - 10 RUTA 5 Y AVIACION (Act. Mult.)
 - 11 ZONA MILITAR (Act. Mult.)
 - 12 RUTA 5 - RUTA 56 (Residencial)
 - 13 CHACRAS DE FLORIDA

- RURAL POT. TRANSFORM. (P.T.)
 - 14 EXPANSION CALLE 60 (Residencial)
 - 15 ZONA RURAL Y SILOS (Act. Mult.)
 - 16 Industrial

LÁMINA:
7

INSTANCIA: APROBACIÓN
FECHA: DIC./2014
ESCALA: GRÁFICA

PLAN LOCAL: Ciudad de FLORIDA y su entorno

DEPARTAMENTO DE FLORIDA - Convenio INTENDENCIA DE FLORIDA / MVOTMA-DINOT

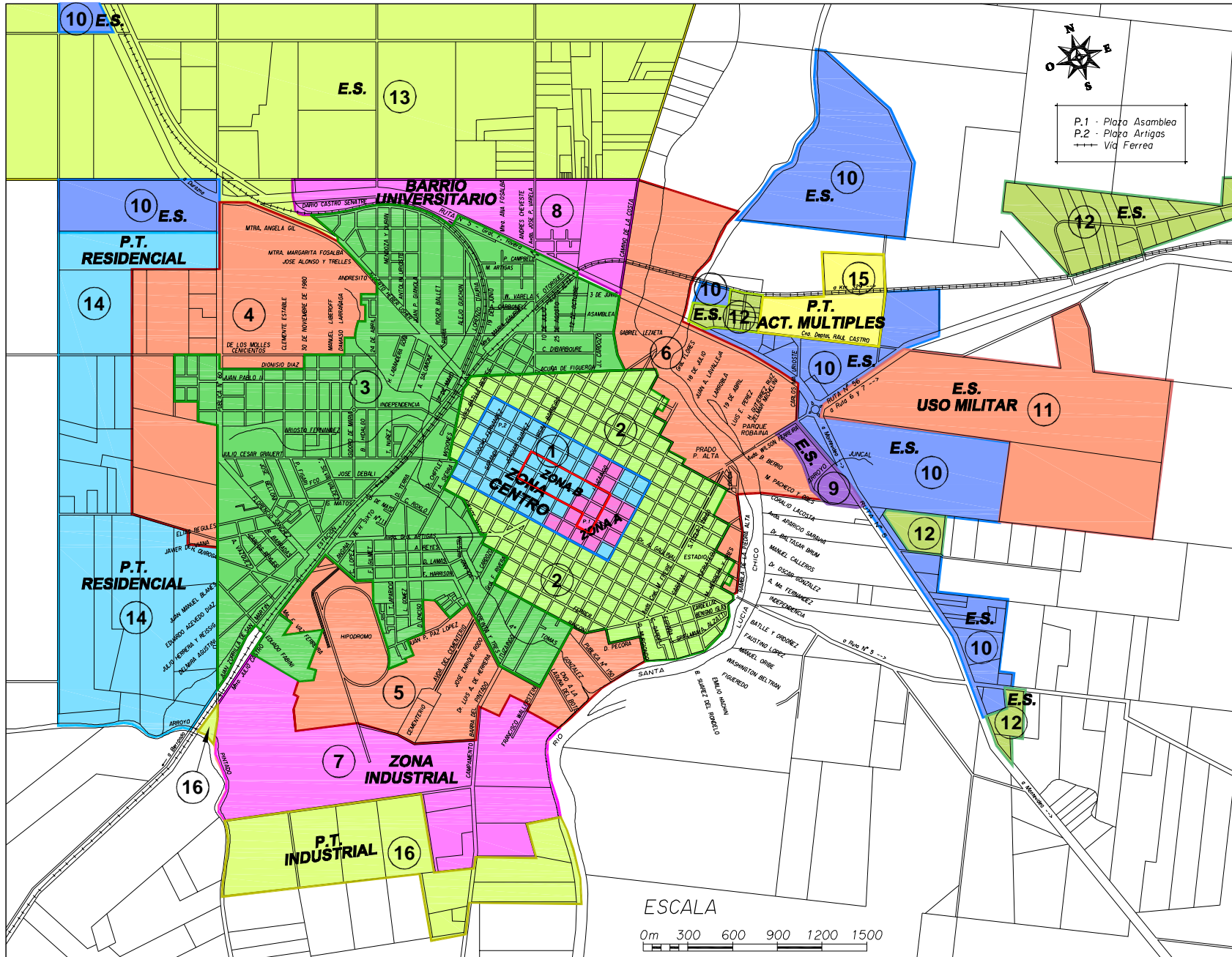

NOMBRE:
ZONIFICACIÓN

REFERENCIAS:

- URBANO CONSOLIDADO**
- 1 ZONA CENTRO (Densidad Alta)
 - A ZONA PLAZA ASAMBLEA Y PROTECCION VISUAL
 - B ZONA MICROCENTRO
 - 2 ZONA MIXTA (Densidad Media)
 - 3 ZONA MIXTA (Densidad Baja)

- URBANO NO CONSOLIDADO**
- 4 ZONA CORTIJO Y CALLE N° 60
 - 5 ZONA HIPODROMO Y CEMENTERIO
 - 6 ZONA RIO SANTA LUCIA

- ZONAS ESPECIALES**
- 7 ZONA INDUSTRIAL
 - 8 ZONA BARRIO UNIVERSITARIO

- ENCLAVES SUBURBANOS (E.S.)**
- 9 FRIGORIFICO (Uso Indust.)
 - 10 RUTA 5 Y AVIACION (Act. Mult.)
 - 11 ZONA MILITAR (Act. Mult.)
 - 12 RUTA 5 - RUTA 56 (Residencial)
 - 13 CHACRAS DE FLORIDA

- RURAL POT. TRANSFORM. (P.T.)**
- 14 EXPANSION CALLE 60 (Residencial)
 - 15 ZONA RURAL Y SILOS (Act. Mult.)
 - 16 Industrial

LÁMINA:
8

INSTANCIA: APROBACIÓN
FECHA: DIC./2014
ESCALA: GRÁFICA

