



Junta Departamental
Florida

Expediente N° 2023-86-2-00924

N° OID: **2.16.858.2.-.66570.2023862.00924**

PRIORIDAD: **Normal**
Acceso restringido: **No**

FORMA
DOCUMENTAL:

Proyectos

OFICINA ORIGEN:

Presidencia / Administración

ASUNTO:

IF. EXP. N° 01218/22.- SOLICITUD DE ANUENCIA PARA DESIGNAR A LOS EFECTOS DE SU EXPROPIACIÓN EL INMUEBLE PADRÓN N° 3903 DE FLORIDA PARA AMPLIAR LA CARTERA DE TIERRAS DE LA INTENDENCIA.

FECHA INICIADO: **06/07/2023 15:18:10**

FECHA VALOR: **06/07/2023**

CLASIFICACION: **Público**

ELEMENTO FISICO: **No**

N° de expediente: 2022-86-001-01218

Fecha: 29.4.2022

2022-86-001-01218 - Actuación 1 DIRECCION GENERAL DE ASUNTOS LEGALES Y DE TRANSPARENCIA

Florida

Texto

Habiéndose tomado conocimiento respecto de la situación de abandono, en la que se encuentra el Inmueble Urbano Padrón N.º 3903, Localidad Catastral Florida, se estima que por razones de utilidad e interés social, así como urbanísticas, correspondería evaluar respecto de la posibilidad de que se efectúe la expropiación del mismo, en favor a la comuna.

(Es de hacer notar que gran parte del área del padrón en cuestión, es inundable, por lo que tiene un bajo aforo).

En su mérito, se remite a Asesoría Jurídica para el inicio de la tramitación de estilo.

Se funda el Derecho en lo dispuesto por los arts. 35, 63 de la Ley N.º 18.308, normas concordantes y complementarias.

 Firmado digitalmente por Director de Asuntos Legales y Transparencia Fernando Perez D'Auria el 02/05/2022 12:07:34.

2022-86-001-01218 - Actuación 2 ASESORIA JURIDICA

Florida

Texto

Florida, 9 de Mayo de 2022

Sr. Intendente:

Visto la iniciativa del Director General, se informa que de acuerdo a lo establecido en el artículo 37 de la Ley 18.308, los propietarios de los inmuebles se encuentran sujetos a determinadas obligaciones, siendo entre otras, deber de usar según el destino del inmueble, de conservarlos, mantenerlos en condiciones de seguridad, salubridad, realizar obras de conservación, deber de proteger el medio ambiente, de vigilarlos y protegerlos frente a la intrusión de terceros, rehabilitarlos.

Como bien se expresa en el informe que antecede, el artículo 63 de ésta Ley, declara de utilidad pública la expropiación por la Administración de los inmuebles en estado de abandono que teniendo potencialidades productivas o de utilidad social, no hayan sido explotados por más de 10 años a efectos de integrar la cartera de tierras.

Por lo expuesto y de compartirse la iniciativa, puede ordenarse a las diferentes oficinas de cuya competencia dependa:

- A) Realizar una inspección ocular a los efectos de determinar el estado de conservación, y en su caso el nivel de deterioro, el tiempo de su abandono;
- B) Informar sobre la condición de inundabilidad;
- C) Situación de ocupación del inmueble;
- D) Informar los antecedentes dominiales del bien de referencia, para el inicio de las acciones tendientes a la expropiación y requisito imprescindible de la inscripción del plano respectivo en la Dirección Nacional de Catastro;
- E) Situación referida al pago de los tributos, lo cual, si bien no es obligación expresa de la Ley, se encuentra implícito dentro de las obligaciones relativas a la propiedad. Aspecto además que devendrá fundamental a la hora de determinarse la existencia de sumas a compensar, si el procedimiento expropiatorio avanza;
- F) Determinar la potencialidad productiva o utilidad social.

 Firmado digitalmente por Romina Albano el 09/05/2022 12:11:14.

2022-86-001-01218 - Actuación 5 AGRIMENSURA

Florida

Texto

Florida, 10 de Mayo de 2022.

Se cumple en informar que de acuerdo a la máxima creciente conocidas, el referido predio se encuentra afectado parcialmente por la inundabilidad, soportando además un retiro para edificar de 30 metros a partir del eje del Arroyo Tomás González.

Se indica además que de acuerdo a antiguos registros de la Oficina de Catastro el propietario sería el Banco de Florida, sin poder determinar la fecha exacta del referido registro.

En cuanto a los incisos (A) y (C) del informe que luce en Actuación 2, se entiende que a este respecto la División Arquitectura sería la indicada a efectos de sanear las interrogantes planteadas.

Por lo expuesto, se sugiere remitir el presente expediente a la oficina citada previamente.

 Firmado digitalmente por Técnico I - Pablo Corrado el 10/05/2022 12:08:10.

2022-86-001-01218 - Actuación 7 OFICINA DE URBANISMO Y VIVIENDA

Florida

Texto

No existen construcciones en el predio.El cerramiento de alambrado esta en mal estado.

Se adjuntan fotos a la fecha e informacion de catastro.

 Firmado digitalmente por Analya Sastre el 20/07/2022 13:01:29.

Anexos

1.jpg
2.jpg
3.jpg
O-AA-3903.pdf
PLANO.pdf









REPUBLICA ORIENTAL DEL URUGUAY
MINISTERIO DE ECONOMIA Y FINANZAS

DIRECCION NACIONAL DE CATASTRO
CEDULA CATASTRAL

REGIMEN	EXPEDIDA	VALOR CATASTRAL
COMUN	INTERNET	2021

DEPARTAMENTO	LOCALIDAD CATASTRAL	CALLE	PUERTA
FLORIDA	FLORIDA	DR. URSINO BARREIRO	

PADRON	CARPETA CATASTRAL	MANZANA CATASTRAL	AREA DEL PREDIO m2	AREA EDIFICADA m2
3903	51	288	7.303	0

VALOR TERRITORIAL	VALOR DE MEJORAS	VALOR CATASTRAL TOTAL	VIGENCIA
\$ 162.658	\$ 0	\$ 162.658	DEC.409/21

NO CUMPLE CON EL ART. 178 LEY 17296

Al solo efecto de aplicar el Art. 1 del Dec. 409/21 para el pago de los impuestos de :
PATRIMONIO, I.T.P. y PRIMARIA se exhibe el siguiente valor base 2021 para su liquidación: \$ 162.658

Año	Valor Catastral Total	Valor para pago de impuestos
2017	118.072	118.072
2018	127.825	127.825
2019	137.770	137.770
2020	151.437	151.437
2021	162.658	162.658

de forma transitoria, los datos que aparecen en esta cédula, podrán no contemplar modificaciones efectuadas en las oficinas delegadas de catastro correspondientes, en las últimas 24 horas



8324273

INTERNET 05/07/2022

Pag: 1



DIRECCIÓN NACIONAL DE CATASTRO
MINISTERIO DE ECONOMÍA Y FINANZAS



Departamento: FLORIDA, Localidad: FLORIDA

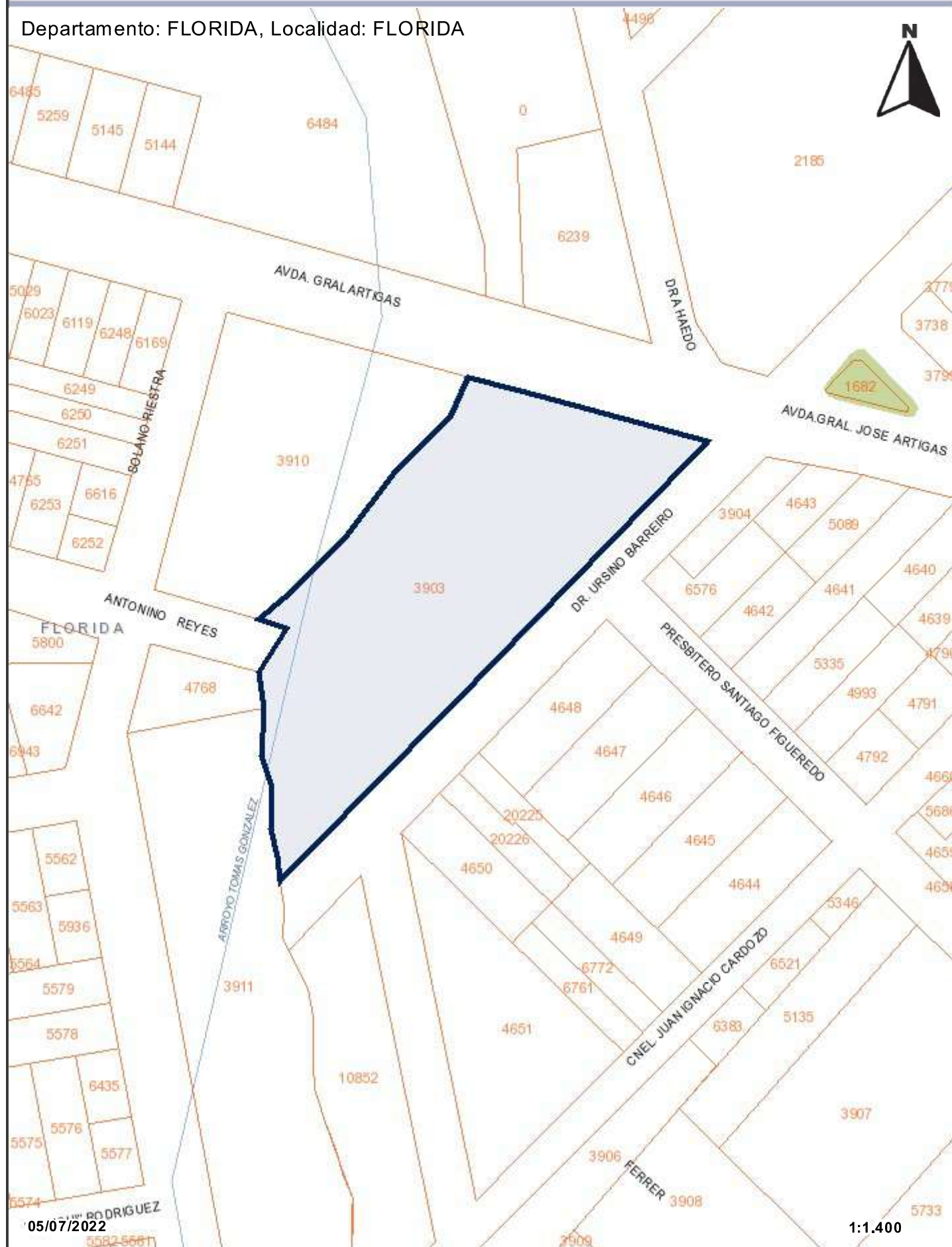

N° de expediente: 2022-86-001-01218

Fecha: 29.4.2022

2022-86-001-01218 - Actuación 11 AREA TECNICA DESARROLLO SOCIAL

Florida

Texto

Solicitamos poder delimitar a que calles se hace referencia el mencionado terreno, y hasta donde se extiende, a fin de poder identificar posibles ocupantes del mismo. Es de señalar que en las fotos que se adjuntan por arquitecta se observa un terreno sin ocupación aparente.

 Firmado digitalmente por Lorena Fernandez el 26/07/2022 15:10:20.

2022-86-001-01218 - Actuación 15 CONTRIBUCION Y PATENTE

Florida

Texto

Florida, 28 de Julio de 2022.

Visto actuaciones que anteceden, se informa que el padrón urbano Nro. 3903 de florida registra deuda desde la 1ra. cuota del año 2003 hasta la 3ra. cuota del presente ejercicio.

Se adjunta deuda detallada al día de la fecha y se eleva.

 Firmado digitalmente por Romina Suarez el 28/07/2022 10:10:45.

Anexos

PADRON NRO 3903 DE FLORIDA-DEUDA DETALLADA.pdf

Fecha 28/07/2022
 Hora 09:46:33
 Página 1 de 29

Usuario SUAREZ, ROMINA
 Informe ARInfDeuda



INFORME DE DEUDA

C.M. 11282 Pad.: 3903 Loc.: FLORIDA Apto.: 0
 Fecha: 28/07/22

Año	Vto.	Concepto	Fecha Remate	Cuota	Importe	Acumulado
2003	24/02/2003	CONTRIBUCION INM. URBANA	/ /	1/6	149,00	0,00
		RECARGOS URBANA			5.189,59	0,00
		MULTA POR MORA URBANA			22,35	0,00
		TASA ALUMBRADO	/ /	1/6	82,00	0,00
		RECARGOS URBANA			2.856,02	0,00
		MULTA POR MORA URBANA			12,30	0,00
		TASA AMBIENTAL	/ /	1/6	52,00	0,00
		RECARGOS URBANA			1.811,13	0,00
		MULTA POR MORA URBANA			7,80	0,00
		DDD	/ /	1/6	14,00	0,00
		RECARGOS URBANA			487,61	0,00
		MULTA POR MORA URBANA			2,10	0,00
		EXPEDICION URBANA/SUBURBANA	/ /	1/6	10,79	0,00
		SUBTOTAL ->				10.696,69
2003	23/05/2003	CONTRIBUCION INM. URBANA	/ /	2/6	149,00	0,00
		RECARGOS URBANA			4.650,17	0,00
		MULTA POR MORA URBANA			22,35	0,00
		TASA ALUMBRADO	/ /	2/6	82,00	0,00
		RECARGOS URBANA			2.559,15	0,00
		MULTA POR MORA URBANA			12,30	0,00
		TASA AMBIENTAL	/ /	2/6	52,00	0,00
		RECARGOS URBANA			1.622,88	0,00
		MULTA POR MORA URBANA			7,80	0,00
		DDD	/ /	2/6	14,00	0,00
		RECARGOS URBANA			436,93	0,00
		MULTA POR MORA URBANA			2,10	0,00
		EXPEDICION URBANA/SUBURBANA	/ /	2/6	10,79	0,00
		SUBTOTAL ->				9.621,47
2003	21/08/2003	CONTRIBUCION INM. URBANA	/ /	3/6	149,00	0,00
		RECARGOS URBANA			4.169,93	0,00
		MULTA POR MORA URBANA			22,35	0,00
		TASA ALUMBRADO	/ /	3/6	82,00	0,00
		RECARGOS URBANA			2.294,86	0,00
		MULTA POR MORA URBANA			12,30	0,00
		TASA AMBIENTAL	/ /	3/6	52,00	0,00
		RECARGOS URBANA			1.455,28	0,00
		MULTA POR MORA URBANA			7,80	0,00
		DDD	/ /	3/6	14,00	0,00
		RECARGOS URBANA			391,81	0,00
		MULTA POR MORA URBANA			2,10	0,00
		EXPEDICION URBANA/SUBURBANA	/ /	3/6	10,79	0,00
		SUBTOTAL ->				8.664,22

Fecha 28/07/2022
 Hora 09:46:33
 Página 2 de 29

Usuario SUAREZ, ROMINA
 Informe ARInfDeuda



INFORME DE DEUDA

Año	Vto.	Concepto	Fecha Remate	Cuota	Importe	Acumulado
2003	19/09/2003	CONTRIBUCION INM. URBANA	/ /	4/6	74,00	0,00
		RECARGOS URBANA			2.000,84	0,00
		MULTA POR MORA URBANA			11,10	0,00
		TASA ALUMBRADO	/ /	4/6	41,00	0,00
		RECARGOS URBANA			1.108,57	0,00
		MULTA POR MORA URBANA			6,15	0,00
		TASA AMBIENTAL	/ /	4/6	26,00	0,00
		RECARGOS URBANA			703,00	0,00
		MULTA POR MORA URBANA			3,90	0,00
		DDD	/ /	4/6	7,00	0,00
		RECARGOS URBANA			189,27	0,00
		MULTA POR MORA URBANA			1,05	0,00
		EXPEDICION URBANA/SUBURBANA	/ /	4/6	10,79	0,00
		SUBTOTAL ->				4.182,67
2003	24/11/2003	CONTRIBUCION INM. URBANA	/ /	5/6	149,00	0,00
		RECARGOS URBANA			3.716,35	0,00
		MULTA POR MORA URBANA			22,35	0,00
		TASA ALUMBRADO	/ /	5/6	82,00	0,00
		RECARGOS URBANA			2.045,24	0,00
		MULTA POR MORA URBANA			12,30	0,00
		TASA AMBIENTAL	/ /	5/6	52,00	0,00
		RECARGOS URBANA			1.296,98	0,00
		MULTA POR MORA URBANA			7,80	0,00
		DDD	/ /	5/6	14,00	0,00
		RECARGOS URBANA			349,19	0,00
		MULTA POR MORA URBANA			2,10	0,00
		EXPEDICION URBANA/SUBURBANA	/ /	5/6	10,79	0,00
		SUBTOTAL ->				7.760,10
2003	16/12/2003	CONTRIBUCION INM. URBANA	/ /	6/6	74,00	0,00
		RECARGOS URBANA			1.795,63	0,00
		MULTA POR MORA URBANA			11,10	0,00
		TASA ALUMBRADO	/ /	6/6	41,00	0,00
		RECARGOS URBANA			994,88	0,00
		MULTA POR MORA URBANA			6,15	0,00
		TASA AMBIENTAL	/ /	6/6	26,00	0,00
		RECARGOS URBANA			630,90	0,00
		MULTA POR MORA URBANA			3,90	0,00
		DDD	/ /	6/6	7,00	0,00
		RECARGOS URBANA			169,86	0,00
		MULTA POR MORA URBANA			1,05	0,00
		EXPEDICION URBANA/SUBURBANA	/ /	6/6	10,79	0,00
		SUBTOTAL ->				3.772,26
2004	20/02/2004	CONTRIBUCION INM. URBANA	/ /	1/6	175,00	0,00
		RECARGOS URBANA			4.014,08	0,00
		MULTA POR MORA URBANA			26,25	0,00

Fecha 28/07/2022
 Hora 09:46:33
 Página 3 de 29



Usuario SUAREZ, ROMINA
 Informe ARInfDeuda

INFORME DE DEUDA

Año	Vto.	Concepto	Fecha Remate	Cuota	Importe	Acumulado
		TASA ALUMBRADO	/ /	1/6	96,00	0,00
		RECARGOS URBANA			2.202,01	0,00
		MULTA POR MORA URBANA			14,40	0,00
		TASA AMBIENTAL	/ /	1/6	61,00	0,00
		RECARGOS URBANA			1.399,19	0,00
		MULTA POR MORA URBANA			9,15	0,00
		DDD	/ /	1/6	15,00	0,00
		RECARGOS URBANA			344,06	0,00
		MULTA POR MORA URBANA			2,25	0,00
		EXPEDICION URBANA/SUBURBANA	/ /	1/6	10,79	0,00
		SUBTOTAL ->			8.369,18	53.066,59
2004	24/05/2004	CONTRIBUCION INM. URBANA	/ /	2/6	175,00	0,00
		RECARGOS URBANA			3.730,42	0,00
		MULTA POR MORA URBANA			26,25	0,00
		TASA ALUMBRADO	/ /	2/6	96,00	0,00
		RECARGOS URBANA			2.046,40	0,00
		MULTA POR MORA URBANA			14,40	0,00
		TASA AMBIENTAL	/ /	2/6	61,00	0,00
		RECARGOS URBANA			1.300,32	0,00
		MULTA POR MORA URBANA			9,15	0,00
		DDD	/ /	2/6	15,00	0,00
		RECARGOS URBANA			319,75	0,00
		MULTA POR MORA URBANA			2,25	0,00
		EXPEDICION URBANA/SUBURBANA	/ /	2/6	10,79	0,00
		SUBTOTAL ->			7.806,73	60.873,32
2004	20/08/2004	CONTRIBUCION INM. URBANA	/ /	3/6	175,00	0,00
		RECARGOS URBANA			3.487,29	0,00
		MULTA POR MORA URBANA			26,25	0,00
		TASA ALUMBRADO	/ /	3/6	96,00	0,00
		RECARGOS URBANA			1.913,03	0,00
		MULTA POR MORA URBANA			14,40	0,00
		TASA AMBIENTAL	/ /	3/6	61,00	0,00
		RECARGOS URBANA			1.215,57	0,00
		MULTA POR MORA URBANA			9,15	0,00
		DDD	/ /	3/6	15,00	0,00
		RECARGOS URBANA			298,91	0,00
		MULTA POR MORA URBANA			2,25	0,00
		EXPEDICION URBANA/SUBURBANA	/ /	3/6	10,79	0,00
		SUBTOTAL ->			7.324,64	68.197,96
2004	21/09/2004	CONTRIBUCION INM. URBANA	/ /	4/6	88,00	0,00
		RECARGOS URBANA			1.711,78	0,00
		MULTA POR MORA URBANA			13,20	0,00
		TASA ALUMBRADO	/ /	4/6	48,00	0,00
		RECARGOS URBANA			933,70	0,00
		MULTA POR MORA URBANA			7,20	0,00
		TASA AMBIENTAL	/ /	4/6	31,00	0,00

Fecha 28/07/2022
 Hora 09:46:33
 Página 4 de 29

Usuario SUAREZ, ROMINA
 Informe ARInfDeuda



INFORME DE DEUDA

Año	Vto.	Concepto	Fecha Remate	Cuota	Importe	Acumulado
		RECARGOS URBANA			603,01	0,00
		MULTA POR MORA URBANA			4,65	0,00
		DDD	/ /	4/6	8,00	0,00
		RECARGOS URBANA			155,62	0,00
		MULTA POR MORA URBANA			1,20	0,00
		EXPEDICION URBANA/SUBURBANA	/ /	4/6	10,79	0,00
		SUBTOTAL ->			3.616,15	71.814,11
2004	22/11/2004	CONTRIBUCION INM. URBANA	/ /	5/6	175,00	0,00
		RECARGOS URBANA			3.244,49	0,00
		MULTA POR MORA URBANA			26,25	0,00
		TASA ALUMBRADO	/ /	5/6	96,00	0,00
		RECARGOS URBANA			1.779,83	0,00
		MULTA POR MORA URBANA			14,40	0,00
		TASA AMBIENTAL	/ /	5/6	61,00	0,00
		RECARGOS URBANA			1.130,94	0,00
		MULTA POR MORA URBANA			9,15	0,00
		DDD	/ /	5/6	15,00	0,00
		RECARGOS URBANA			278,10	0,00
		MULTA POR MORA URBANA			2,25	0,00
		EXPEDICION URBANA/SUBURBANA	/ /	5/6	10,79	0,00
		SUBTOTAL ->			6.843,20	78.657,31
2004	17/12/2004	CONTRIBUCION INM. URBANA	/ /	6/6	88,00	0,00
		RECARGOS URBANA			1.599,75	0,00
		MULTA POR MORA URBANA			13,20	0,00
		TASA ALUMBRADO	/ /	6/6	48,00	0,00
		RECARGOS URBANA			872,59	0,00
		MULTA POR MORA URBANA			7,20	0,00
		TASA AMBIENTAL	/ /	6/6	31,00	0,00
		RECARGOS URBANA			563,55	0,00
		MULTA POR MORA URBANA			4,65	0,00
		DDD	/ /	6/6	8,00	0,00
		RECARGOS URBANA			145,43	0,00
		MULTA POR MORA URBANA			1,20	0,00
		EXPEDICION URBANA/SUBURBANA	/ /	6/6	10,79	0,00
		SUBTOTAL ->			3.393,36	82.050,67
2005	21/02/2005	CONTRIBUCION INM. URBANA	/ /	1/6	187,39	0,00
		RECARGOS URBANA			3.259,54	0,00
		MULTA POR MORA URBANA			28,11	0,00
		TASA ALUMBRADO	/ /	1/6	103,07	0,00
		RECARGOS URBANA			1.792,84	0,00
		MULTA POR MORA URBANA			15,46	0,00
		TASA AMBIENTAL	/ /	1/6	65,59	0,00
		RECARGOS URBANA			1.140,90	0,00
		MULTA POR MORA URBANA			9,84	0,00
		DDD	/ /	1/6	16,59	0,00
		RECARGOS URBANA			288,57	0,00

Fecha 28/07/2022
 Hora 09:46:33
 Página 5 de 29

Usuario SUAREZ, ROMINA
 Informe ARInfDeuda



INFORME DE DEUDA

Año	Vto.	Concepto	Fecha Remate	Cuota	Importe	Acumulado
		MULTA POR MORA URBANA			2,49	0,00
		EXPEDICION URBANA/SUBURBANA	/ /	1/6	10,79	0,00
		SUBTOTAL ->			6.921,18	88.971,85
2005	23/05/2005	CONTRIBUCION INM. URBANA	/ /	2/6	187,39	0,00
		RECARGOS URBANA			3.064,74	0,00
		MULTA POR MORA URBANA			28,11	0,00
		TASA ALUMBRADO	/ /	2/6	103,07	0,00
		RECARGOS URBANA			1.685,70	0,00
		MULTA POR MORA URBANA			15,46	0,00
		TASA AMBIENTAL	/ /	2/6	65,59	0,00
		RECARGOS URBANA			1.072,72	0,00
		MULTA POR MORA URBANA			9,84	0,00
		DDD	/ /	2/6	16,59	0,00
		RECARGOS URBANA			271,33	0,00
		MULTA POR MORA URBANA			2,49	0,00
		EXPEDICION URBANA/SUBURBANA	/ /	2/6	10,79	0,00
		SUBTOTAL ->			6.533,82	95.505,67
2005	26/08/2005	CONTRIBUCION INM. URBANA	/ /	3/6	187,39	0,00
		RECARGOS URBANA			2.878,65	0,00
		MULTA POR MORA URBANA			28,11	0,00
		TASA ALUMBRADO	/ /	3/6	103,07	0,00
		RECARGOS URBANA			1.583,34	0,00
		MULTA POR MORA URBANA			15,46	0,00
		TASA AMBIENTAL	/ /	3/6	65,59	0,00
		RECARGOS URBANA			1.007,58	0,00
		MULTA POR MORA URBANA			9,84	0,00
		DDD	/ /	3/6	16,59	0,00
		RECARGOS URBANA			254,85	0,00
		MULTA POR MORA URBANA			2,49	0,00
		EXPEDICION URBANA/SUBURBANA	/ /	3/6	10,79	0,00
		SUBTOTAL ->			6.163,75	101.669,42
2005	23/09/2005	CONTRIBUCION INM. URBANA	/ /	4/6	93,70	0,00
		RECARGOS URBANA			1.413,67	0,00
		MULTA POR MORA URBANA			14,06	0,00
		TASA ALUMBRADO	/ /	4/6	51,54	0,00
		RECARGOS URBANA			777,59	0,00
		MULTA POR MORA URBANA			7,73	0,00
		TASA AMBIENTAL	/ /	4/6	32,80	0,00
		RECARGOS URBANA			494,86	0,00
		MULTA POR MORA URBANA			4,92	0,00
		DDD	/ /	4/6	8,30	0,00
		RECARGOS URBANA			125,22	0,00
		MULTA POR MORA URBANA			1,25	0,00
		EXPEDICION URBANA/SUBURBANA	/ /	4/6	10,79	0,00
		SUBTOTAL ->			3.036,43	104.705,85

Fecha 28/07/2022
 Hora 09:46:33
 Página 6 de 29

Usuario SUAREZ, ROMINA
 Informe ARInfDeuda



INFORME DE DEUDA

Año	Vto.	Concepto	Fecha Remate	Cuota	Importe	Acumulado
2005	22/11/2005	CONTRIBUCION INM. URBANA	/ /	5/6	187,39	0,00
		RECARGOS URBANA			2.716,39	0,00
		MULTA POR MORA URBANA			28,11	0,00
		TASA ALUMBRADO	/ /	5/6	103,07	0,00
		RECARGOS URBANA			1.494,10	0,00
		MULTA POR MORA URBANA			15,46	0,00
		TASA AMBIENTAL	/ /	5/6	65,59	0,00
		RECARGOS URBANA			950,79	0,00
		MULTA POR MORA URBANA			9,84	0,00
		DDD	/ /	5/6	16,59	0,00
		RECARGOS URBANA			240,49	0,00
		MULTA POR MORA URBANA			2,49	0,00
		EXPEDICION URBANA/SUBURBANA	/ /	5/6	10,79	0,00
		SUBTOTAL ->				5.841,10
2005	26/12/2005	CONTRIBUCION INM. URBANA	/ /	6/6	93,70	0,00
		RECARGOS URBANA			1.327,42	0,00
		MULTA POR MORA URBANA			14,06	0,00
		TASA ALUMBRADO	/ /	6/6	51,54	0,00
		RECARGOS URBANA			730,15	0,00
		MULTA POR MORA URBANA			7,73	0,00
		TASA AMBIENTAL	/ /	6/6	32,80	0,00
		RECARGOS URBANA			464,67	0,00
		MULTA POR MORA URBANA			4,92	0,00
		DDD	/ /	6/6	8,30	0,00
		RECARGOS URBANA			117,58	0,00
		MULTA POR MORA URBANA			1,25	0,00
		EXPEDICION URBANA/SUBURBANA	/ /	6/6	10,79	0,00
		SUBTOTAL ->				2.864,91
2006	21/02/2006	CONTRIBUCION INM. URBANA	/ /	1/4	243,66	0,00
		RECARGOS URBANA			3.326,17	0,00
		MULTA POR MORA URBANA			36,55	0,00
		TASA ALUMBRADO	/ /	1/4	134,01	0,00
		RECARGOS URBANA			1.829,35	0,00
		MULTA POR MORA URBANA			20,10	0,00
		TASA AMBIENTAL	/ /	1/4	85,28	0,00
		RECARGOS URBANA			1.164,14	0,00
		MULTA POR MORA URBANA			12,79	0,00
		DDD	/ /	1/4	22,75	0,00
		RECARGOS URBANA			310,56	0,00
		MULTA POR MORA URBANA			3,41	0,00
		EXPEDICION URBANA/SUBURBANA	/ /	1/4	16,19	0,00
		SUBTOTAL ->				7.204,96
2006	23/05/2006	CONTRIBUCION INM. URBANA	/ /	2/4	243,66	0,00
		RECARGOS URBANA			3.124,43	0,00
		MULTA POR MORA URBANA			36,55	0,00
		TASA ALUMBRADO	/ /	2/4	134,01	0,00

Fecha 28/07/2022
 Hora 09:46:33
 Página 7 de 29



Usuario SUAREZ, ROMINA
 Informe ARInfDeuda

INFORME DE DEUDA

Año	Vto.	Concepto	Fecha Remate	Cuota	Importe	Acumulado
		RECARGOS URBANA			1.718,40	0,00
		MULTA POR MORA URBANA			20,10	0,00
		TASA AMBIENTAL	/ /	2/4	85,28	0,00
		RECARGOS URBANA			1.093,54	0,00
		MULTA POR MORA URBANA			12,79	0,00
		DDD	/ /	2/4	22,75	0,00
		RECARGOS URBANA			291,72	0,00
		MULTA POR MORA URBANA			3,41	0,00
		EXPEDICION URBANA/SUBURBANA	/ /	2/4	16,19	0,00
		SUBTOTAL ->			6.802,83	127.419,65
2006	23/08/2006	CONTRIBUCION INM. URBANA	/ /	3/4	243,66	0,00
		RECARGOS URBANA			2.937,73	0,00
		MULTA POR MORA URBANA			36,55	0,00
		TASA ALUMBRADO	/ /	3/4	134,01	0,00
		RECARGOS URBANA			1.615,71	0,00
		MULTA POR MORA URBANA			20,10	0,00
		TASA AMBIENTAL	/ /	3/4	85,28	0,00
		RECARGOS URBANA			1.028,19	0,00
		MULTA POR MORA URBANA			12,79	0,00
		DDD	/ /	3/4	22,75	0,00
		RECARGOS URBANA			274,29	0,00
		MULTA POR MORA URBANA			3,41	0,00
		EXPEDICION URBANA/SUBURBANA	/ /	3/4	16,19	0,00
		SUBTOTAL ->			6.430,66	133.850,31
2006	22/11/2006	CONTRIBUCION INM. URBANA	/ /	4/4	243,66	0,00
		RECARGOS URBANA			2.763,66	0,00
		MULTA POR MORA URBANA			36,55	0,00
		TASA ALUMBRADO	/ /	4/4	134,01	0,00
		RECARGOS URBANA			1.519,98	0,00
		MULTA POR MORA URBANA			20,10	0,00
		TASA AMBIENTAL	/ /	4/4	85,28	0,00
		RECARGOS URBANA			967,27	0,00
		MULTA POR MORA URBANA			12,79	0,00
		DDD	/ /	4/4	22,75	0,00
		RECARGOS URBANA			258,04	0,00
		MULTA POR MORA URBANA			3,41	0,00
		EXPEDICION URBANA/SUBURBANA	/ /	4/4	16,19	0,00
		SUBTOTAL ->			6.083,69	139.934,00
2007	28/02/2007	CONTRIBUCION INM. URBANA	/ /	1/4	258,00	0,00
		RECARGOS URBANA			2.735,48	0,00
		MULTA POR MORA URBANA			38,70	0,00
		TASA ALUMBRADO	/ /	1/4	142,00	0,00
		RECARGOS URBANA			1.505,57	0,00
		MULTA POR MORA URBANA			21,30	0,00
		TASA AMBIENTAL	/ /	1/4	90,00	0,00
		RECARGOS URBANA			954,24	0,00

Fecha 28/07/2022
 Hora 09:46:33
 Página 8 de 29

Usuario SUAREZ, ROMINA
 Informe ARInfDeuda



INFORME DE DEUDA

Año	Vto.	Concepto	Fecha Remate	Cuota	Importe	Acumulado
		MULTA POR MORA URBANA			13,50	0,00
		DDD	/ /	1/4	26,00	0,00
		RECARGOS URBANA			275,67	0,00
		MULTA POR MORA URBANA			3,90	0,00
		EXPEDICION URBANA/SUBURBANA	/ /	1/4	16,19	0,00
		SUBTOTAL ->			6.080,55	146.014,55
2007	24/05/2007	CONTRIBUCION INM. URBANA	/ /	2/4	258,00	0,00
		RECARGOS URBANA			2.580,72	0,00
		MULTA POR MORA URBANA			38,70	0,00
		TASA ALUMBRADO	/ /	2/4	142,00	0,00
		RECARGOS URBANA			1.420,40	0,00
		MULTA POR MORA URBANA			21,30	0,00
		TASA AMBIENTAL	/ /	2/4	90,00	0,00
		RECARGOS URBANA			900,25	0,00
		MULTA POR MORA URBANA			13,50	0,00
		DDD	/ /	2/4	26,00	0,00
		RECARGOS URBANA			260,07	0,00
		MULTA POR MORA URBANA			3,90	0,00
		EXPEDICION URBANA/SUBURBANA	/ /	2/4	16,19	0,00
		SUBTOTAL ->			5.771,03	151.785,58
2007	23/08/2007	CONTRIBUCION INM. URBANA	/ /	3/4	258,00	0,00
		RECARGOS URBANA			2.425,05	0,00
		MULTA POR MORA URBANA			38,70	0,00
		TASA ALUMBRADO	/ /	3/4	142,00	0,00
		RECARGOS URBANA			1.334,72	0,00
		MULTA POR MORA URBANA			21,30	0,00
		TASA AMBIENTAL	/ /	3/4	90,00	0,00
		RECARGOS URBANA			845,95	0,00
		MULTA POR MORA URBANA			13,50	0,00
		DDD	/ /	3/4	26,00	0,00
		RECARGOS URBANA			244,39	0,00
		MULTA POR MORA URBANA			3,90	0,00
		EXPEDICION URBANA/SUBURBANA	/ /	3/4	16,19	0,00
		SUBTOTAL ->			5.459,70	157.245,28
2007	27/11/2007	CONTRIBUCION INM. URBANA	/ /	4/4	258,00	0,00
		RECARGOS URBANA			2.270,12	0,00
		MULTA POR MORA URBANA			38,70	0,00
		TASA ALUMBRADO	/ /	4/4	142,00	0,00
		RECARGOS URBANA			1.249,45	0,00
		MULTA POR MORA URBANA			21,30	0,00
		TASA AMBIENTAL	/ /	4/4	90,00	0,00
		RECARGOS URBANA			791,90	0,00
		MULTA POR MORA URBANA			13,50	0,00
		DDD	/ /	4/4	26,00	0,00
		RECARGOS URBANA			228,77	0,00
		MULTA POR MORA URBANA			3,90	0,00

Fecha 28/07/2022
 Hora 09:46:33
 Página 9 de 29

Usuario SUAREZ, ROMINA
 Informe ARInfDeuda



INFORME DE DEUDA

Año	Vto.	Concepto	Fecha Remate	Cuota	Importe	Acumulado
		EXPEDICION URBANA/SUBURBANA	/ /	4/4	16,19	0,00
		SUBTOTAL ->			5.149,83	162.395,11
2008	22/02/2008	CONTRIBUCION INM. URBANA	/ /	1/4	276,00	0,00
		RECARGOS URBANA			2.287,60	0,00
		MULTA POR MORA URBANA			41,40	0,00
		TASA ALUMBRADO	/ /	1/4	151,00	0,00
		RECARGOS URBANA			1.251,55	0,00
		MULTA POR MORA URBANA			22,65	0,00
		TASA AMBIENTAL	/ /	1/4	96,00	0,00
		RECARGOS URBANA			795,69	0,00
		MULTA POR MORA URBANA			14,40	0,00
		DDD	/ /	1/4	28,00	0,00
		RECARGOS URBANA			232,08	0,00
		MULTA POR MORA URBANA			4,20	0,00
		EXPEDICION URBANA/SUBURBANA	/ /	1/4	16,19	0,00
		SUBTOTAL ->			5.216,76	167.611,87
2008	22/05/2008	CONTRIBUCION INM. URBANA	/ /	2/4	276,00	0,00
		RECARGOS URBANA			2.145,78	0,00
		MULTA POR MORA URBANA			41,40	0,00
		TASA ALUMBRADO	/ /	2/4	151,00	0,00
		RECARGOS URBANA			1.173,96	0,00
		MULTA POR MORA URBANA			22,65	0,00
		TASA AMBIENTAL	/ /	2/4	96,00	0,00
		RECARGOS URBANA			746,36	0,00
		MULTA POR MORA URBANA			14,40	0,00
		DDD	/ /	2/4	28,00	0,00
		RECARGOS URBANA			217,69	0,00
		MULTA POR MORA URBANA			4,20	0,00
		EXPEDICION URBANA/SUBURBANA	/ /	2/4	16,19	0,00
		SUBTOTAL ->			4.933,63	172.545,50
2008	26/08/2008	CONTRIBUCION INM. URBANA	/ /	3/4	276,00	0,00
		RECARGOS URBANA			2.005,77	0,00
		MULTA POR MORA URBANA			41,40	0,00
		TASA ALUMBRADO	/ /	3/4	151,00	0,00
		RECARGOS URBANA			1.097,36	0,00
		MULTA POR MORA URBANA			22,65	0,00
		TASA AMBIENTAL	/ /	3/4	96,00	0,00
		RECARGOS URBANA			697,66	0,00
		MULTA POR MORA URBANA			14,40	0,00
		DDD	/ /	3/4	28,00	0,00
		RECARGOS URBANA			203,48	0,00
		MULTA POR MORA URBANA			4,20	0,00
		EXPEDICION URBANA/SUBURBANA	/ /	3/4	16,19	0,00
		SUBTOTAL ->			4.654,11	177.199,61
2008	25/11/2008	CONTRIBUCION INM. URBANA	/ /	4/4	276,00	0,00

Fecha 28/07/2022
 Hora 09:46:33
 Página 10 de 29

Usuario SUAREZ, ROMINA
 Informe ARInfDeuda



INFORME DE DEUDA

Año	Vto.	Concepto	Fecha Remate	Cuota	Importe	Acumulado
		RECARGOS URBANA			1.880,86	0,00
		MULTA POR MORA URBANA			41,40	0,00
		TASA ALUMBRADO	/ /	4/4	151,00	0,00
		RECARGOS URBANA			1.029,02	0,00
		MULTA POR MORA URBANA			22,65	0,00
		TASA AMBIENTAL	/ /	4/4	96,00	0,00
		RECARGOS URBANA			654,21	0,00
		MULTA POR MORA URBANA			14,40	0,00
		DDD	/ /	4/4	28,00	0,00
		RECARGOS URBANA			190,81	0,00
		MULTA POR MORA URBANA			4,20	0,00
		EXPEDICION URBANA/SUBURBANA	/ /	4/4	16,19	0,00
		SUBTOTAL ->			4.404,74	181.604,35
2009	20/02/2009	CONTRIBUCION INM. URBANA	/ /	1/4	298,46	0,00
		RECARGOS URBANA			1.912,37	0,00
		MULTA POR MORA URBANA			44,77	0,00
		TASA ALUMBRADO	/ /	1/4	164,15	0,00
		RECARGOS URBANA			1.051,79	0,00
		MULTA POR MORA URBANA			24,62	0,00
		TASA AMBIENTAL	/ /	1/4	104,46	0,00
		RECARGOS URBANA			669,32	0,00
		MULTA POR MORA URBANA			15,67	0,00
		DDD	/ /	1/4	31,25	0,00
		RECARGOS URBANA			200,23	0,00
		MULTA POR MORA URBANA			4,69	0,00
		EXPEDICION URBANA/SUBURBANA	/ /	1/4	16,19	0,00
		SUBTOTAL ->			4.537,97	186.142,32
2009	22/05/2009	CONTRIBUCION INM. URBANA	/ /	2/4	298,46	0,00
		RECARGOS URBANA			1.787,42	0,00
		MULTA POR MORA URBANA			44,77	0,00
		TASA ALUMBRADO	/ /	2/4	164,15	0,00
		RECARGOS URBANA			983,06	0,00
		MULTA POR MORA URBANA			24,62	0,00
		TASA AMBIENTAL	/ /	2/4	104,46	0,00
		RECARGOS URBANA			625,59	0,00
		MULTA POR MORA URBANA			15,67	0,00
		DDD	/ /	2/4	31,25	0,00
		RECARGOS URBANA			187,15	0,00
		MULTA POR MORA URBANA			4,69	0,00
		EXPEDICION URBANA/SUBURBANA	/ /	2/4	16,19	0,00
		SUBTOTAL ->			4.287,48	190.429,80
2009	21/08/2009	CONTRIBUCION INM. URBANA	/ /	3/4	298,46	0,00
		RECARGOS URBANA			1.673,05	0,00
		MULTA POR MORA URBANA			44,77	0,00
		TASA ALUMBRADO	/ /	3/4	164,15	0,00
		RECARGOS URBANA			920,16	0,00

Fecha 28/07/2022
 Hora 09:46:33
 Página 11 de 29

Usuario SUAREZ, ROMINA
 Informe ARInfDeuda



INFORME DE DEUDA

Año	Vto.	Concepto	Fecha Remate	Cuota	Importe	Acumulado
		MULTA POR MORA URBANA			24,62	0,00
		TASA AMBIENTAL	/ /	3/4	104,46	0,00
		RECARGOS URBANA			585,56	0,00
		MULTA POR MORA URBANA			15,67	0,00
		DDD	/ /	3/4	31,25	0,00
		RECARGOS URBANA			175,18	0,00
		MULTA POR MORA URBANA			4,69	0,00
		EXPEDICION URBANA/SUBURBANA	/ /	3/4	16,19	0,00
		SUBTOTAL ->			4.058,21	194.488,01
2009	25/11/2009	CONTRIBUCION INM. URBANA	/ /	4/4	298,46	0,00
		RECARGOS URBANA			1.559,25	0,00
		MULTA POR MORA URBANA			44,77	0,00
		TASA ALUMBRADO	/ /	4/4	164,15	0,00
		RECARGOS URBANA			857,57	0,00
		MULTA POR MORA URBANA			24,62	0,00
		TASA AMBIENTAL	/ /	4/4	104,46	0,00
		RECARGOS URBANA			545,73	0,00
		MULTA POR MORA URBANA			15,67	0,00
		DDD	/ /	4/4	31,25	0,00
		RECARGOS URBANA			163,26	0,00
		MULTA POR MORA URBANA			4,69	0,00
		EXPEDICION URBANA/SUBURBANA	/ /	4/4	16,19	0,00
		SUBTOTAL ->			3.830,07	198.318,08
2010	25/02/2010	CONTRIBUCION INM. URBANA	/ /	1/4	319,35	0,00
		RECARGOS URBANA			1.577,85	0,00
		MULTA POR MORA URBANA			47,90	0,00
		TASA ALUMBRADO	/ /	1/4	175,64	0,00
		RECARGOS URBANA			867,80	0,00
		MULTA POR MORA URBANA			26,35	0,00
		TASA AMBIENTAL	/ /	1/4	111,77	0,00
		RECARGOS URBANA			552,23	0,00
		MULTA POR MORA URBANA			16,77	0,00
		DDD	/ /	1/4	35,75	0,00
		RECARGOS URBANA			176,63	0,00
		MULTA POR MORA URBANA			5,36	0,00
		EXPEDICION URBANA/SUBURBANA	/ /	1/4	16,19	0,00
		SUBTOTAL ->			3.929,59	202.247,67
2010	27/05/2010	CONTRIBUCION INM. URBANA	/ /	2/4	319,35	0,00
		RECARGOS URBANA			1.501,32	0,00
		MULTA POR MORA URBANA			47,90	0,00
		TASA ALUMBRADO	/ /	2/4	175,64	0,00
		RECARGOS URBANA			825,71	0,00
		MULTA POR MORA URBANA			26,35	0,00
		TASA AMBIENTAL	/ /	2/4	111,77	0,00
		RECARGOS URBANA			525,45	0,00
		MULTA POR MORA URBANA			16,77	0,00

Fecha 28/07/2022
 Hora 09:46:33
 Página 12 de 29



Usuario SUAREZ, ROMINA
 Informe ARInfDeuda

INFORME DE DEUDA

Año	Vto.	Concepto	Fecha Remate	Cuota	Importe	Acumulado
		DDD	/ /	2/4	35,75	0,00
		RECARGOS URBANA			168,07	0,00
		MULTA POR MORA URBANA			5,36	0,00
		EXPEDICION URBANA/SUBURBANA	/ /	2/4	16,19	0,00
		SUBTOTAL ->			3.775,63	206.023,30
2010	27/08/2010	CONTRIBUCION INM. URBANA	/ /	3/4	319,35	0,00
		RECARGOS URBANA			1.429,20	0,00
		MULTA POR MORA URBANA			47,90	0,00
		TASA ALUMBRADO	/ /	3/4	175,64	0,00
		RECARGOS URBANA			786,05	0,00
		MULTA POR MORA URBANA			26,35	0,00
		TASA AMBIENTAL	/ /	3/4	111,77	0,00
		RECARGOS URBANA			500,21	0,00
		MULTA POR MORA URBANA			16,77	0,00
		DDD	/ /	3/4	35,75	0,00
		RECARGOS URBANA			159,99	0,00
		MULTA POR MORA URBANA			5,36	0,00
		EXPEDICION URBANA/SUBURBANA	/ /	3/4	16,19	0,00
		SUBTOTAL ->			3.630,53	209.653,83
2010	26/11/2010	CONTRIBUCION INM. URBANA	/ /	4/4	319,35	0,00
		RECARGOS URBANA			1.360,73	0,00
		MULTA POR MORA URBANA			47,90	0,00
		TASA ALUMBRADO	/ /	4/4	175,64	0,00
		RECARGOS URBANA			748,39	0,00
		MULTA POR MORA URBANA			26,35	0,00
		TASA AMBIENTAL	/ /	4/4	111,77	0,00
		RECARGOS URBANA			476,25	0,00
		MULTA POR MORA URBANA			16,77	0,00
		DDD	/ /	4/4	35,75	0,00
		RECARGOS URBANA			152,33	0,00
		MULTA POR MORA URBANA			5,36	0,00
		EXPEDICION URBANA/SUBURBANA	/ /	4/4	16,19	0,00
		SUBTOTAL ->			3.492,78	213.146,61
2011	25/02/2011	CONTRIBUCION INM. URBANA	/ /	1/4	339,53	0,00
		RECARGOS URBANA			1.388,68	0,00
		MULTA POR MORA URBANA			50,93	0,00
		TASA ALUMBRADO	/ /	1/4	186,74	0,00
		RECARGOS URBANA			763,77	0,00
		MULTA POR MORA URBANA			28,01	0,00
		TASA AMBIENTAL	/ /	1/4	118,84	0,00
		RECARGOS URBANA			486,06	0,00
		MULTA POR MORA URBANA			17,83	0,00
		DDD	/ /	1/4	39,00	0,00
		RECARGOS URBANA			159,51	0,00
		MULTA POR MORA URBANA			5,85	0,00
		EXPEDICION URBANA/SUBURBANA	/ /	1/4	16,19	0,00

Fecha 28/07/2022
 Hora 09:46:33
 Página 13 de 29



Usuario SUAREZ, ROMINA
 Informe ARInfDeuda

INFORME DE DEUDA

Año	Vto.	Concepto	Fecha Remate	Cuota	Importe	Acumulado
		SUBTOTAL ->			3.600,94	216.747,55
2011	27/05/2011	CONTRIBUCION INM. URBANA	/ /	2/4	339,53	0,00
		RECARGOS URBANA			1.337,53	0,00
		MULTA POR MORA URBANA			50,93	0,00
		TASA ALUMBRADO	/ /	2/4	186,74	0,00
		RECARGOS URBANA			735,64	0,00
		MULTA POR MORA URBANA			28,01	0,00
		TASA AMBIENTAL	/ /	2/4	118,84	0,00
		RECARGOS URBANA			468,15	0,00
		MULTA POR MORA URBANA			17,83	0,00
		DDD	/ /	2/4	39,00	0,00
		RECARGOS URBANA			153,64	0,00
		MULTA POR MORA URBANA			5,85	0,00
		EXPEDICION URBANA/SUBURBANA	/ /	2/4	16,19	0,00
		SUBTOTAL ->			3.497,88	220.245,43
2011	26/08/2011	CONTRIBUCION INM. URBANA	/ /	3/4	339,53	0,00
		RECARGOS URBANA			1.289,28	0,00
		MULTA POR MORA URBANA			50,93	0,00
		TASA ALUMBRADO	/ /	3/4	186,74	0,00
		RECARGOS URBANA			709,10	0,00
		MULTA POR MORA URBANA			28,01	0,00
		TASA AMBIENTAL	/ /	3/4	118,84	0,00
		RECARGOS URBANA			451,27	0,00
		MULTA POR MORA URBANA			17,83	0,00
		DDD	/ /	3/4	39,00	0,00
		RECARGOS URBANA			148,09	0,00
		MULTA POR MORA URBANA			5,85	0,00
		EXPEDICION URBANA/SUBURBANA	/ /	3/4	16,19	0,00
		SUBTOTAL ->			3.400,66	223.646,09
2011	25/11/2011	CONTRIBUCION INM. URBANA	/ /	4/4	339,53	0,00
		RECARGOS URBANA			1.242,42	0,00
		MULTA POR MORA URBANA			50,93	0,00
		TASA ALUMBRADO	/ /	4/4	186,74	0,00
		RECARGOS URBANA			683,33	0,00
		MULTA POR MORA URBANA			28,01	0,00
		TASA AMBIENTAL	/ /	4/4	118,84	0,00
		RECARGOS URBANA			434,86	0,00
		MULTA POR MORA URBANA			17,83	0,00
		DDD	/ /	4/4	39,00	0,00
		RECARGOS URBANA			142,71	0,00
		MULTA POR MORA URBANA			5,85	0,00
		EXPEDICION URBANA/SUBURBANA	/ /	4/4	16,19	0,00
		SUBTOTAL ->			3.306,24	226.952,33
2012	24/02/2012	CONTRIBUCION INM. URBANA	/ /	1/4	366,70	0,00
		RECARGOS URBANA			1.293,16	0,00

Fecha 28/07/2022
 Hora 09:46:33
 Página 14 de 29

Usuario SUAREZ, ROMINA
 Informe ARInfDeuda



INFORME DE DEUDA

Año	Vto.	Concepto	Fecha Remate	Cuota	Importe	Acumulado
		MULTA POR MORA URBANA			55,01	0,00
		TASA ALUMBRADO	/ /	1/4	201,68	0,00
		RECARGOS URBANA			711,22	0,00
		MULTA POR MORA URBANA			30,25	0,00
		TASA AMBIENTAL	/ /	1/4	133,25	0,00
		RECARGOS URBANA			469,90	0,00
		MULTA POR MORA URBANA			19,99	0,00
		DDD	/ /	1/4	44,75	0,00
		RECARGOS URBANA			157,81	0,00
		MULTA POR MORA URBANA			6,71	0,00
		EXPEDICION URBANA/SUBURBANA	/ /	1/4	16,19	0,00
		SUBTOTAL ->			3.506,62	230.458,95
2012	25/05/2012	CONTRIBUCION INM. URBANA	/ /	2/4	366,70	0,00
		RECARGOS URBANA			1.244,56	0,00
		MULTA POR MORA URBANA			55,01	0,00
		TASA ALUMBRADO	/ /	2/4	201,68	0,00
		RECARGOS URBANA			684,49	0,00
		MULTA POR MORA URBANA			30,25	0,00
		TASA AMBIENTAL	/ /	2/4	133,25	0,00
		RECARGOS URBANA			452,24	0,00
		MULTA POR MORA URBANA			19,99	0,00
		DDD	/ /	2/4	44,75	0,00
		RECARGOS URBANA			151,88	0,00
		MULTA POR MORA URBANA			6,71	0,00
		EXPEDICION URBANA/SUBURBANA	/ /	2/4	16,19	0,00
		SUBTOTAL ->			3.407,70	233.866,65
2012	24/08/2012	CONTRIBUCION INM. URBANA	/ /	3/4	366,70	0,00
		RECARGOS URBANA			1.198,20	0,00
		MULTA POR MORA URBANA			55,01	0,00
		TASA ALUMBRADO	/ /	3/4	201,68	0,00
		RECARGOS URBANA			658,99	0,00
		MULTA POR MORA URBANA			30,25	0,00
		TASA AMBIENTAL	/ /	3/4	133,25	0,00
		RECARGOS URBANA			435,40	0,00
		MULTA POR MORA URBANA			19,99	0,00
		DDD	/ /	3/4	44,75	0,00
		RECARGOS URBANA			146,22	0,00
		MULTA POR MORA URBANA			6,71	0,00
		EXPEDICION URBANA/SUBURBANA	/ /	3/4	16,19	0,00
		SUBTOTAL ->			3.313,34	237.179,99
2012	23/11/2012	CONTRIBUCION INM. URBANA	/ /	4/4	366,70	0,00
		RECARGOS URBANA			1.153,21	0,00
		MULTA POR MORA URBANA			55,01	0,00
		TASA ALUMBRADO	/ /	4/4	201,68	0,00
		RECARGOS URBANA			634,25	0,00
		MULTA POR MORA URBANA			30,25	0,00

Fecha 28/07/2022
 Hora 09:46:33
 Página 15 de 29

Usuario SUAREZ, ROMINA
 Informe ARInfDeuda



INFORME DE DEUDA

Año	Vto.	Concepto	Fecha Remate	Cuota	Importe	Acumulado
		TASA AMBIENTAL	/ /	4/4	133,25	0,00
		RECARGOS URBANA			419,05	0,00
		MULTA POR MORA URBANA			19,99	0,00
		DDD	/ /	4/4	44,75	0,00
		RECARGOS URBANA			140,73	0,00
		MULTA POR MORA URBANA			6,71	0,00
		EXPEDICION URBANA/SUBURBANA	/ /	4/4	16,19	0,00
		SUBTOTAL ->			3.221,77	240.401,76
2013	27/02/2013	CONTRIBUCION INM. URBANA	/ /	1/4	398,38	0,00
		RECARGOS URBANA			1.203,13	0,00
		MULTA POR MORA URBANA			59,76	0,00
		TASA AMBIENTAL	/ /	1/4	149,25	0,00
		RECARGOS URBANA			450,74	0,00
		MULTA POR MORA URBANA			22,39	0,00
		DDD	/ /	1/4	50,00	0,00
		RECARGOS URBANA			151,00	0,00
		MULTA POR MORA URBANA			7,50	0,00
		EXPEDICION URBANA/SUBURBANA	/ /	1/4	16,19	0,00
		SUBTOTAL ->			2.508,34	242.910,10
2013	24/05/2013	CONTRIBUCION INM. URBANA	/ /	2/4	398,38	0,00
		RECARGOS URBANA			1.158,28	0,00
		MULTA POR MORA URBANA			59,76	0,00
		TASA AMBIENTAL	/ /	2/4	149,25	0,00
		RECARGOS URBANA			433,94	0,00
		MULTA POR MORA URBANA			22,39	0,00
		DDD	/ /	2/4	50,00	0,00
		RECARGOS URBANA			145,37	0,00
		MULTA POR MORA URBANA			7,50	0,00
		EXPEDICION URBANA/SUBURBANA	/ /	2/4	16,19	0,00
		SUBTOTAL ->			2.441,06	245.351,16
2013	27/08/2013	CONTRIBUCION INM. URBANA	/ /	3/4	398,38	0,00
		RECARGOS URBANA			1.111,53	0,00
		MULTA POR MORA URBANA			59,76	0,00
		TASA AMBIENTAL	/ /	3/4	149,25	0,00
		RECARGOS URBANA			416,42	0,00
		MULTA POR MORA URBANA			22,39	0,00
		DDD	/ /	3/4	50,00	0,00
		RECARGOS URBANA			139,51	0,00
		MULTA POR MORA URBANA			7,50	0,00
		EXPEDICION URBANA/SUBURBANA	/ /	3/4	16,19	0,00
		SUBTOTAL ->			2.370,93	247.722,09
2013	22/11/2013	CONTRIBUCION INM. URBANA	/ /	4/4	398,38	0,00
		RECARGOS URBANA			1.070,04	0,00
		MULTA POR MORA URBANA			59,76	0,00
		TASA AMBIENTAL	/ /	4/4	149,25	0,00

Fecha 28/07/2022
 Hora 09:46:33
 Página 16 de 29

Usuario SUAREZ, ROMINA
 Informe ARInfDeuda



INFORME DE DEUDA

Año	Vto.	Concepto	Fecha Remate	Cuota	Importe	Acumulado
		RECARGOS URBANA			400,88	0,00
		MULTA POR MORA URBANA			22,39	0,00
		DDD	/ /	4/4	50,00	0,00
		RECARGOS URBANA			134,30	0,00
		MULTA POR MORA URBANA			7,50	0,00
		EXPEDICION URBANA/SUBURBANA	/ /	4/4	16,19	0,00
		SUBTOTAL ->			2.308,69	250.030,78
2014	21/02/2014	CONTRIBUCION INM. URBANA	/ /	1/4	434,31	0,00
		RECARGOS URBANA			1.114,83	0,00
		MULTA POR MORA URBANA			65,15	0,00
		TASA AMBIENTAL	/ /	1/4	166,50	0,00
		RECARGOS URBANA			427,39	0,00
		MULTA POR MORA URBANA			24,98	0,00
		DDD	/ /	1/4	55,75	0,00
		RECARGOS URBANA			143,10	0,00
		MULTA POR MORA URBANA			8,36	0,00
		EXPEDICION URBANA/SUBURBANA	/ /	1/4	16,19	0,00
		SUBTOTAL ->			2.456,56	252.487,34
2014	23/05/2014	CONTRIBUCION INM. URBANA	/ /	2/4	434,31	0,00
		RECARGOS URBANA			1.058,41	0,00
		MULTA POR MORA URBANA			65,15	0,00
		TASA AMBIENTAL	/ /	2/4	166,50	0,00
		RECARGOS URBANA			405,76	0,00
		MULTA POR MORA URBANA			24,98	0,00
		DDD	/ /	2/4	55,75	0,00
		RECARGOS URBANA			135,86	0,00
		MULTA POR MORA URBANA			8,36	0,00
		EXPEDICION URBANA/SUBURBANA	/ /	2/4	16,19	0,00
		SUBTOTAL ->			2.371,27	254.858,61
2014	22/08/2014	CONTRIBUCION INM. URBANA	/ /	3/4	434,31	0,00
		RECARGOS URBANA			1.005,62	0,00
		MULTA POR MORA URBANA			65,15	0,00
		TASA AMBIENTAL	/ /	3/4	166,50	0,00
		RECARGOS URBANA			385,52	0,00
		MULTA POR MORA URBANA			24,98	0,00
		DDD	/ /	3/4	55,75	0,00
		RECARGOS URBANA			129,09	0,00
		MULTA POR MORA URBANA			8,36	0,00
		EXPEDICION URBANA/SUBURBANA	/ /	3/4	16,19	0,00
		SUBTOTAL ->			2.291,47	257.150,08
2014	21/11/2014	CONTRIBUCION INM. URBANA	/ /	4/4	434,31	0,00
		RECARGOS URBANA			954,74	0,00
		MULTA POR MORA URBANA			65,15	0,00
		TASA AMBIENTAL	/ /	4/4	166,50	0,00
		RECARGOS URBANA			366,02	0,00

Fecha 28/07/2022
 Hora 09:46:33
 Página 17 de 29

Usuario SUAREZ, ROMINA
 Informe ARInfDeuda



INFORME DE DEUDA

Año	Vto.	Concepto	Fecha Remate	Cuota	Importe	Acumulado
		MULTA POR MORA URBANA			24,98	0,00
		DDD	/ /	4/4	55,75	0,00
		RECARGOS URBANA			122,55	0,00
		MULTA POR MORA URBANA			8,36	0,00
		EXPEDICION URBANA/SUBURBANA	/ /	4/4	16,19	0,00
		SUBTOTAL ->			2.214,55	259.364,63
2015	20/02/2015	CONTRIBUCION INM. URBANA	/ /	1/6	313,62	0,00
		RECARGOS URBANA			651,91	0,00
		MULTA POR MORA URBANA			47,04	0,00
		TASA AMBIENTAL	/ /	1/6	126,12	0,00
		RECARGOS URBANA			262,16	0,00
		MULTA POR MORA URBANA			18,92	0,00
		DDD	/ /	1/6	42,32	0,00
		RECARGOS URBANA			87,97	0,00
		MULTA POR MORA URBANA			6,35	0,00
		EXPEDICION URBANA/SUBURBANA	/ /	1/6	10,79	0,00
		SUBTOTAL ->			1.567,20	260.931,83
2015	20/04/2015	CONTRIBUCION INM. URBANA	/ /	2/6	313,62	0,00
		RECARGOS URBANA			626,05	0,00
		MULTA POR MORA URBANA			47,04	0,00
		TASA AMBIENTAL	/ /	2/6	126,12	0,00
		RECARGOS URBANA			251,76	0,00
		MULTA POR MORA URBANA			18,92	0,00
		DDD	/ /	2/6	42,32	0,00
		RECARGOS URBANA			84,48	0,00
		MULTA POR MORA URBANA			6,35	0,00
		EXPEDICION URBANA/SUBURBANA	/ /	2/6	10,79	0,00
		SUBTOTAL ->			1.527,45	262.459,28
2015	18/06/2015	CONTRIBUCION INM. URBANA	/ /	3/6	313,81	0,00
		RECARGOS URBANA			602,25	0,00
		MULTA POR MORA URBANA			47,07	0,00
		TASA AMBIENTAL	/ /	3/6	126,19	0,00
		RECARGOS URBANA			242,18	0,00
		MULTA POR MORA URBANA			18,93	0,00
		DDD	/ /	3/6	42,34	0,00
		RECARGOS URBANA			81,26	0,00
		MULTA POR MORA URBANA			6,35	0,00
		EXPEDICION URBANA/SUBURBANA	/ /	3/6	10,79	0,00
		SUBTOTAL ->			1.491,17	263.950,45
2015	21/08/2015	CONTRIBUCION INM. URBANA	/ /	4/6	313,81	0,00
		RECARGOS URBANA			576,50	0,00
		MULTA POR MORA URBANA			47,07	0,00
		TASA AMBIENTAL	/ /	4/6	126,19	0,00
		RECARGOS URBANA			231,83	0,00
		MULTA POR MORA URBANA			18,93	0,00

Fecha 28/07/2022
 Hora 09:46:33
 Página 18 de 29

Usuario SUAREZ, ROMINA
 Informe ARInfDeuda



INFORME DE DEUDA

Año	Vto.	Concepto	Fecha Remate	Cuota	Importe	Acumulado
		DDD	/ /	4/6	42,34	0,00
		RECARGOS URBANA			77,78	0,00
		MULTA POR MORA URBANA			6,35	0,00
		EXPEDICION URBANA/SUBURBANA	/ /	4/6	10,79	0,00
		SUBTOTAL ->			1.451,59	265.402,04
2015	23/10/2015	CONTRIBUCION INM. URBANA	/ /	5/6	313,81	0,00
		RECARGOS URBANA			552,03	0,00
		MULTA POR MORA URBANA			47,07	0,00
		TASA AMBIENTAL	/ /	5/6	126,19	0,00
		RECARGOS URBANA			221,98	0,00
		MULTA POR MORA URBANA			18,93	0,00
		DDD	/ /	5/6	42,34	0,00
		RECARGOS URBANA			74,48	0,00
		MULTA POR MORA URBANA			6,35	0,00
		EXPEDICION URBANA/SUBURBANA	/ /	5/6	10,79	0,00
		SUBTOTAL ->			1.413,97	266.816,01
2015	18/12/2015	CONTRIBUCION INM. URBANA	/ /	6/6	313,81	0,00
		RECARGOS URBANA			530,74	0,00
		MULTA POR MORA URBANA			47,07	0,00
		TASA AMBIENTAL	/ /	6/6	126,19	0,00
		RECARGOS URBANA			213,42	0,00
		MULTA POR MORA URBANA			18,93	0,00
		DDD	/ /	6/6	42,34	0,00
		RECARGOS URBANA			71,61	0,00
		MULTA POR MORA URBANA			6,35	0,00
		EXPEDICION URBANA/SUBURBANA	/ /	6/6	10,79	0,00
		SUBTOTAL ->			1.381,25	268.197,26
2016	19/02/2016	CONTRIBUCION INM. URBANA	/ /	1/6	342,29	0,00
		RECARGOS URBANA			551,63	0,00
		MULTA POR MORA URBANA			51,34	0,00
		TASA AMBIENTAL	/ /	1/6	138,11	0,00
		RECARGOS URBANA			222,58	0,00
		MULTA POR MORA URBANA			20,72	0,00
		DDD	/ /	1/6	46,31	0,00
		RECARGOS URBANA			74,63	0,00
		MULTA POR MORA URBANA			6,95	0,00
		EXPEDICION URBANA/SUBURBANA	/ /	1/6	13,34	0,00
		SUBTOTAL ->			1.467,90	269.665,16
2016	22/04/2016	CONTRIBUCION INM. URBANA	/ /	2/6	342,29	0,00
		RECARGOS URBANA			523,55	0,00
		MULTA POR MORA URBANA			51,34	0,00
		TASA AMBIENTAL	/ /	2/6	138,11	0,00
		RECARGOS URBANA			211,25	0,00
		MULTA POR MORA URBANA			20,72	0,00
		DDD	/ /	2/6	46,31	0,00

Fecha 28/07/2022
 Hora 09:46:33
 Página 19 de 29

Usuario SUAREZ, ROMINA
 Informe ARInfDeuda



INFORME DE DEUDA

Año	Vto.	Concepto	Fecha Remate	Cuota	Importe	Acumulado
		RECARGOS URBANA			70,83	0,00
		MULTA POR MORA URBANA			6,95	0,00
		EXPEDICION URBANA/SUBURBANA	/ /	2/6	13,34	0,00
		SUBTOTAL ->			1.424,69	271.089,85
2016	24/06/2016	CONTRIBUCION INM. URBANA	/ /	3/6	342,49	0,00
		RECARGOS URBANA			497,20	0,00
		MULTA POR MORA URBANA			51,37	0,00
		TASA AMBIENTAL	/ /	3/6	138,19	0,00
		RECARGOS URBANA			200,61	0,00
		MULTA POR MORA URBANA			20,73	0,00
		DDD	/ /	3/6	46,34	0,00
		RECARGOS URBANA			67,27	0,00
		MULTA POR MORA URBANA			6,95	0,00
		EXPEDICION URBANA/SUBURBANA	/ /	3/6	13,34	0,00
		SUBTOTAL ->			1.384,49	272.474,34
2016	19/08/2016	CONTRIBUCION INM. URBANA	/ /	4/6	342,49	0,00
		RECARGOS URBANA			474,12	0,00
		MULTA POR MORA URBANA			51,37	0,00
		TASA AMBIENTAL	/ /	4/6	138,19	0,00
		RECARGOS URBANA			191,30	0,00
		MULTA POR MORA URBANA			20,73	0,00
		DDD	/ /	4/6	46,34	0,00
		RECARGOS URBANA			64,15	0,00
		MULTA POR MORA URBANA			6,95	0,00
		EXPEDICION URBANA/SUBURBANA	/ /	4/6	13,34	0,00
		SUBTOTAL ->			1.348,98	273.823,32
2016	21/10/2016	CONTRIBUCION INM. URBANA	/ /	5/6	342,49	0,00
		RECARGOS URBANA			449,01	0,00
		MULTA POR MORA URBANA			51,37	0,00
		TASA AMBIENTAL	/ /	5/6	138,19	0,00
		RECARGOS URBANA			181,17	0,00
		MULTA POR MORA URBANA			20,73	0,00
		DDD	/ /	5/6	46,34	0,00
		RECARGOS URBANA			60,75	0,00
		MULTA POR MORA URBANA			6,95	0,00
		EXPEDICION URBANA/SUBURBANA	/ /	5/6	13,34	0,00
		SUBTOTAL ->			1.310,34	275.133,66
2016	16/12/2016	CONTRIBUCION INM. URBANA	/ /	6/6	342,49	0,00
		RECARGOS URBANA			427,24	0,00
		MULTA POR MORA URBANA			51,37	0,00
		TASA AMBIENTAL	/ /	6/6	138,19	0,00
		RECARGOS URBANA			172,39	0,00
		MULTA POR MORA URBANA			20,73	0,00
		DDD	/ /	6/6	46,34	0,00
		RECARGOS URBANA			57,81	0,00

Fecha 28/07/2022
 Hora 09:46:33
 Página 20 de 29

Usuario SUAREZ, ROMINA
 Informe ARInfDeuda



INFORME DE DEUDA

Año	Vto.	Concepto	Fecha Remate	Cuota	Importe	Acumulado
		MULTA POR MORA URBANA			6,95	0,00
		EXPEDICION URBANA/SUBURBANA	/ /	6/6	13,34	0,00
		SUBTOTAL ->			1.276,85	276.410,51
2017	24/02/2017	CONTRIBUCION INM. URBANA	/ /	1/6	372,75	0,00
		RECARGOS URBANA			438,41	0,00
		MULTA POR MORA URBANA			55,91	0,00
		TASA AMBIENTAL	/ /	1/6	151,94	0,00
		RECARGOS URBANA			178,71	0,00
		MULTA POR MORA URBANA			22,79	0,00
		DDD	/ /	1/6	50,98	0,00
		RECARGOS URBANA			59,96	0,00
		MULTA POR MORA URBANA			7,65	0,00
		EXPEDICION URBANA/SUBURBANA	/ /	1/6	22,00	0,00
		SUBTOTAL ->			1.361,10	277.771,61
2017	21/04/2017	CONTRIBUCION INM. URBANA	/ /	2/6	372,75	0,00
		RECARGOS URBANA			417,01	0,00
		MULTA POR MORA URBANA			55,91	0,00
		TASA AMBIENTAL	/ /	2/6	151,94	0,00
		RECARGOS URBANA			169,98	0,00
		MULTA POR MORA URBANA			22,79	0,00
		DDD	/ /	2/6	50,98	0,00
		RECARGOS URBANA			57,03	0,00
		MULTA POR MORA URBANA			7,65	0,00
		EXPEDICION URBANA/SUBURBANA	/ /	2/6	22,00	0,00
		SUBTOTAL ->			1.328,04	279.099,65
2017	23/06/2017	CONTRIBUCION INM. URBANA	/ /	3/6	372,75	0,00
		RECARGOS URBANA			394,50	0,00
		MULTA POR MORA URBANA			55,91	0,00
		TASA AMBIENTAL	/ /	3/6	151,94	0,00
		RECARGOS URBANA			160,81	0,00
		MULTA POR MORA URBANA			22,79	0,00
		DDD	/ /	3/6	50,98	0,00
		RECARGOS URBANA			53,95	0,00
		MULTA POR MORA URBANA			7,65	0,00
		EXPEDICION URBANA/SUBURBANA	/ /	3/6	22,00	0,00
		SUBTOTAL ->			1.293,28	280.392,93
2017	23/08/2017	CONTRIBUCION INM. URBANA	/ /	4/6	372,75	0,00
		RECARGOS URBANA			373,21	0,00
		MULTA POR MORA URBANA			55,91	0,00
		TASA AMBIENTAL	/ /	4/6	151,94	0,00
		RECARGOS URBANA			152,13	0,00
		MULTA POR MORA URBANA			22,79	0,00
		DDD	/ /	4/6	50,98	0,00
		RECARGOS URBANA			51,04	0,00
		MULTA POR MORA URBANA			7,65	0,00

Fecha 28/07/2022
 Hora 09:46:33
 Página 21 de 29

Usuario SUAREZ, ROMINA
 Informe ARInfDeuda



INFORME DE DEUDA

Año	Vto.	Concepto	Fecha Remate	Cuota	Importe	Acumulado
		EXPEDICION URBANA/SUBURBANA	/ /	4/6	22,00	0,00
		SUBTOTAL ->			1.260,40	281.653,33
2017	24/10/2017	CONTRIBUCION INM. URBANA	/ /	5/6	372,75	0,00
		RECARGOS URBANA			352,28	0,00
		MULTA POR MORA URBANA			55,91	0,00
		TASA AMBIENTAL	/ /	5/6	151,94	0,00
		RECARGOS URBANA			143,60	0,00
		MULTA POR MORA URBANA			22,79	0,00
		DDD	/ /	5/6	50,98	0,00
		RECARGOS URBANA			48,18	0,00
		MULTA POR MORA URBANA			7,65	0,00
		EXPEDICION URBANA/SUBURBANA	/ /	5/6	22,00	0,00
		SUBTOTAL ->			1.228,08	282.881,41
2017	19/12/2017	CONTRIBUCION INM. URBANA	/ /	6/6	372,97	0,00
		RECARGOS URBANA			334,01	0,00
		MULTA POR MORA URBANA			55,95	0,00
		TASA AMBIENTAL	/ /	6/6	152,03	0,00
		RECARGOS URBANA			136,15	0,00
		MULTA POR MORA URBANA			22,80	0,00
		DDD	/ /	6/6	51,01	0,00
		RECARGOS URBANA			45,68	0,00
		MULTA POR MORA URBANA			7,65	0,00
		EXPEDICION URBANA/SUBURBANA	/ /	6/6	22,00	0,00
		SUBTOTAL ->			1.200,25	284.081,66
2018	22/02/2018	CONTRIBUCION INM. URBANA	/ /	1/6	394,18	0,00
		RECARGOS URBANA			335,56	0,00
		MULTA POR MORA URBANA			59,13	0,00
		TASA AMBIENTAL	/ /	1/6	167,10	0,00
		RECARGOS URBANA			142,25	0,00
		MULTA POR MORA URBANA			25,07	0,00
		DDD	/ /	1/6	55,98	0,00
		RECARGOS URBANA			47,65	0,00
		MULTA POR MORA URBANA			8,40	0,00
		EXPEDICION URBANA/SUBURBANA	/ /	1/6	16,00	0,00
		SUBTOTAL ->			1.251,32	285.332,98
2018	19/04/2018	CONTRIBUCION INM. URBANA	/ /	2/6	394,18	0,00
		RECARGOS URBANA			320,81	0,00
		MULTA POR MORA URBANA			59,13	0,00
		TASA AMBIENTAL	/ /	2/6	167,10	0,00
		RECARGOS URBANA			136,00	0,00
		MULTA POR MORA URBANA			25,07	0,00
		DDD	/ /	2/6	55,98	0,00
		RECARGOS URBANA			45,56	0,00
		MULTA POR MORA URBANA			8,40	0,00
		EXPEDICION URBANA/SUBURBANA	/ /	2/6	16,00	0,00

Fecha 28/07/2022
 Hora 09:46:33
 Página 22 de 29



Usuario SUAREZ, ROMINA
 Informe ARInfDeuda

INFORME DE DEUDA

Año	Vto.	Concepto	Fecha Remate	Cuota	Importe	Acumulado
		SUBTOTAL ->			1.228,23	286.561,21
2018	21/06/2018	CONTRIBUCION INM. URBANA	/ /	3/6	394,42	0,00
		RECARGOS URBANA			305,42	0,00
		MULTA POR MORA URBANA			59,16	0,00
		TASA AMBIENTAL	/ /	3/6	167,20	0,00
		RECARGOS URBANA			129,47	0,00
		MULTA POR MORA URBANA			25,08	0,00
		DDD	/ /	3/6	56,01	0,00
		RECARGOS URBANA			43,37	0,00
		MULTA POR MORA URBANA			8,40	0,00
		EXPEDICION URBANA/SUBURBANA	/ /	3/6	16,00	0,00
		SUBTOTAL ->			1.204,53	287.765,74
2018	23/08/2018	CONTRIBUCION INM. URBANA	/ /	4/6	394,42	0,00
		RECARGOS URBANA			290,07	0,00
		MULTA POR MORA URBANA			59,16	0,00
		TASA AMBIENTAL	/ /	4/6	167,20	0,00
		RECARGOS URBANA			122,96	0,00
		MULTA POR MORA URBANA			25,08	0,00
		DDD	/ /	4/6	56,01	0,00
		RECARGOS URBANA			41,19	0,00
		MULTA POR MORA URBANA			8,40	0,00
		EXPEDICION URBANA/SUBURBANA	/ /	4/6	16,00	0,00
		SUBTOTAL ->			1.180,49	288.946,23
2018	25/10/2018	CONTRIBUCION INM. URBANA	/ /	5/6	394,42	0,00
		RECARGOS URBANA			275,13	0,00
		MULTA POR MORA URBANA			59,16	0,00
		TASA AMBIENTAL	/ /	5/6	167,20	0,00
		RECARGOS URBANA			116,63	0,00
		MULTA POR MORA URBANA			25,08	0,00
		DDD	/ /	5/6	56,01	0,00
		RECARGOS URBANA			39,07	0,00
		MULTA POR MORA URBANA			8,40	0,00
		EXPEDICION URBANA/SUBURBANA	/ /	5/6	16,00	0,00
		SUBTOTAL ->			1.157,10	290.103,33
2018	20/12/2018	CONTRIBUCION INM. URBANA	/ /	6/6	394,42	0,00
		RECARGOS URBANA			262,08	0,00
		MULTA POR MORA URBANA			59,16	0,00
		TASA AMBIENTAL	/ /	6/6	167,20	0,00
		RECARGOS URBANA			111,10	0,00
		MULTA POR MORA URBANA			25,08	0,00
		DDD	/ /	6/6	56,01	0,00
		RECARGOS URBANA			37,22	0,00
		MULTA POR MORA URBANA			8,40	0,00
		EXPEDICION URBANA/SUBURBANA	/ /	6/6	16,00	0,00
		SUBTOTAL ->			1.136,67	291.240,00

Fecha 28/07/2022
 Hora 09:46:33
 Página 23 de 29

Usuario SUAREZ, ROMINA
 Informe ARInfDeuda



INFORME DE DEUDA

Año	Vto.	Concepto	Fecha Remate	Cuota	Importe	Acumulado
2019	25/02/2019	CONTRIBUCION INM. URBANA	/ /	1/6	426,74	0,00
		RECARGOS URBANA			267,33	0,00
		MULTA POR MORA URBANA			64,01	0,00
		TASA AMBIENTAL	/ /	1/6	179,26	0,00
		RECARGOS URBANA			112,30	0,00
		MULTA POR MORA URBANA			26,89	0,00
		DDD	/ /	1/6	60,14	0,00
		RECARGOS URBANA			37,67	0,00
		MULTA POR MORA URBANA			9,02	0,00
		EXPEDICION URBANA/SUBURBANA	/ /	1/6	17,17	0,00
		SUBTOTAL ->			1.200,53	292.440,53
2019	25/04/2019	CONTRIBUCION INM. URBANA	/ /	2/6	426,74	0,00
		RECARGOS URBANA			253,12	0,00
		MULTA POR MORA URBANA			64,01	0,00
		TASA AMBIENTAL	/ /	2/6	179,26	0,00
		RECARGOS URBANA			106,33	0,00
		MULTA POR MORA URBANA			26,89	0,00
		DDD	/ /	2/6	60,14	0,00
		RECARGOS URBANA			35,67	0,00
		MULTA POR MORA URBANA			9,02	0,00
		EXPEDICION URBANA/SUBURBANA	/ /	2/6	17,17	0,00
		SUBTOTAL ->			1.178,35	293.618,88
2019	20/06/2019	CONTRIBUCION INM. URBANA	/ /	3/6	427,00	0,00
		RECARGOS URBANA			240,34	0,00
		MULTA POR MORA URBANA			64,05	0,00
		TASA AMBIENTAL	/ /	3/6	179,37	0,00
		RECARGOS URBANA			100,96	0,00
		MULTA POR MORA URBANA			26,91	0,00
		DDD	/ /	3/6	60,18	0,00
		RECARGOS URBANA			33,87	0,00
		MULTA POR MORA URBANA			9,03	0,00
		EXPEDICION URBANA/SUBURBANA	/ /	3/6	17,17	0,00
		SUBTOTAL ->			1.158,88	294.777,76
2019	22/08/2019	CONTRIBUCION INM. URBANA	/ /	4/6	427,00	0,00
		RECARGOS URBANA			225,97	0,00
		MULTA POR MORA URBANA			64,05	0,00
		TASA AMBIENTAL	/ /	4/6	179,37	0,00
		RECARGOS URBANA			94,92	0,00
		MULTA POR MORA URBANA			26,91	0,00
		DDD	/ /	4/6	60,18	0,00
		RECARGOS URBANA			31,85	0,00
		MULTA POR MORA URBANA			9,03	0,00
		EXPEDICION URBANA/SUBURBANA	/ /	4/6	17,17	0,00
		SUBTOTAL ->			1.136,45	295.914,21

Fecha 28/07/2022
 Hora 09:46:33
 Página 24 de 29

Usuario SUAREZ, ROMINA
 Informe ARInfDeuda



INFORME DE DEUDA

Año	Vto.	Concepto	Fecha Remate	Cuota	Importe	Acumulado
2019	24/10/2019	CONTRIBUCION INM. URBANA	/ /	5/6	427,00	0,00
		RECARGOS URBANA			211,98	0,00
		MULTA POR MORA URBANA			64,05	0,00
		TASA AMBIENTAL	/ /	5/6	179,37	0,00
		RECARGOS URBANA			89,05	0,00
		MULTA POR MORA URBANA			26,91	0,00
		DDD	/ /	5/6	60,18	0,00
		RECARGOS URBANA			29,88	0,00
		MULTA POR MORA URBANA			9,03	0,00
		EXPEDICION URBANA/SUBURBANA	/ /	5/6	17,17	0,00
		SUBTOTAL ->				1.114,62
2019	19/12/2019	CONTRIBUCION INM. URBANA	/ /	6/6	427,00	0,00
		RECARGOS URBANA			199,76	0,00
		MULTA POR MORA URBANA			64,05	0,00
		TASA AMBIENTAL	/ /	6/6	179,37	0,00
		RECARGOS URBANA			83,91	0,00
		MULTA POR MORA URBANA			26,91	0,00
		DDD	/ /	6/6	60,18	0,00
		RECARGOS URBANA			28,15	0,00
		MULTA POR MORA URBANA			9,03	0,00
		EXPEDICION URBANA/SUBURBANA	/ /	6/6	17,17	0,00
		SUBTOTAL ->				1.095,53
2020	20/02/2020	CONTRIBUCION INM. URBANA	/ /	1/6	460,22	0,00
		RECARGOS URBANA			198,34	0,00
		MULTA POR MORA URBANA			69,03	0,00
		TASA AMBIENTAL	/ /	1/6	196,37	0,00
		RECARGOS URBANA			84,63	0,00
		MULTA POR MORA URBANA			29,46	0,00
		DDD	/ /	1/6	65,85	0,00
		RECARGOS URBANA			28,38	0,00
		MULTA POR MORA URBANA			9,88	0,00
		EXPEDICION URBANA/SUBURBANA	/ /	1/6	18,84	0,00
		SUBTOTAL ->				1.161,00
2020	08/05/2020	CONTRIBUCION INM. URBANA	/ /	2/6	460,22	0,00
		RECARGOS URBANA			176,49	0,00
		MULTA POR MORA URBANA			69,03	0,00
		TASA AMBIENTAL	/ /	2/6	196,37	0,00
		RECARGOS URBANA			75,30	0,00
		MULTA POR MORA URBANA			29,46	0,00
		DDD	/ /	2/6	65,85	0,00
		RECARGOS URBANA			25,25	0,00
		MULTA POR MORA URBANA			9,88	0,00
		EXPEDICION URBANA/SUBURBANA	/ /	2/6	18,84	0,00
		SUBTOTAL ->				1.126,69
2020	18/06/2020	CONTRIBUCION INM. URBANA	/ /	3/6	460,22	0,00

Fecha 28/07/2022
 Hora 09:46:33
 Página 25 de 29



Usuario SUAREZ, ROMINA
 Informe ARInfDeuda

INFORME DE DEUDA

Año	Vto.	Concepto	Fecha Remate	Cuota	Importe	Acumulado
		RECARGOS URBANA			165,56	0,00
		MULTA POR MORA URBANA			69,03	0,00
		TASA AMBIENTAL	/ /	3/6	196,37	0,00
		RECARGOS URBANA			70,64	0,00
		MULTA POR MORA URBANA			29,46	0,00
		DDD	/ /	3/6	65,85	0,00
		RECARGOS URBANA			23,69	0,00
		MULTA POR MORA URBANA			9,88	0,00
		EXPEDICION URBANA/SUBURBANA	/ /	3/6	18,84	0,00
		SUBTOTAL ->			1.109,54	301.521,59
2020	20/08/2020	CONTRIBUCION INM. URBANA	/ /	4/6	460,22	0,00
		RECARGOS URBANA			148,95	0,00
		MULTA POR MORA URBANA			69,03	0,00
		TASA AMBIENTAL	/ /	4/6	196,37	0,00
		RECARGOS URBANA			63,56	0,00
		MULTA POR MORA URBANA			29,46	0,00
		DDD	/ /	4/6	65,85	0,00
		RECARGOS URBANA			21,31	0,00
		MULTA POR MORA URBANA			9,88	0,00
		EXPEDICION URBANA/SUBURBANA	/ /	4/6	18,84	0,00
		SUBTOTAL ->			1.083,47	302.605,06
2020	22/10/2020	CONTRIBUCION INM. URBANA	/ /	5/6	460,22	0,00
		RECARGOS URBANA			132,86	0,00
		MULTA POR MORA URBANA			69,03	0,00
		TASA AMBIENTAL	/ /	5/6	196,37	0,00
		RECARGOS URBANA			56,69	0,00
		MULTA POR MORA URBANA			29,46	0,00
		DDD	/ /	5/6	65,85	0,00
		RECARGOS URBANA			19,01	0,00
		MULTA POR MORA URBANA			9,88	0,00
		EXPEDICION URBANA/SUBURBANA	/ /	5/6	18,84	0,00
		SUBTOTAL ->			1.058,21	303.663,27
2020	17/12/2020	CONTRIBUCION INM. URBANA	/ /	6/6	459,67	0,00
		RECARGOS URBANA			118,73	0,00
		MULTA POR MORA URBANA			68,95	0,00
		TASA AMBIENTAL	/ /	6/6	196,14	0,00
		RECARGOS URBANA			50,66	0,00
		MULTA POR MORA URBANA			29,42	0,00
		DDD	/ /	6/6	65,77	0,00
		RECARGOS URBANA			16,99	0,00
		MULTA POR MORA URBANA			9,87	0,00
		EXPEDICION URBANA/SUBURBANA	/ /	6/6	18,81	0,00
		SUBTOTAL ->			1.035,01	304.698,28
2021	18/02/2021	CONTRIBUCION INM. URBANA	/ /	1/6	505,87	0,00
		RECARGOS URBANA			114,77	0,00

Fecha 28/07/2022
 Hora 09:46:33
 Página 26 de 29



Usuario SUAREZ, ROMINA
 Informe ARInfDeuda

INFORME DE DEUDA

Año	Vto.	Concepto	Fecha Remate	Cuota	Importe	Acumulado
		MULTA POR MORA URBANA			75,88	0,00
		TASA AMBIENTAL	/ /	1/6	211,54	0,00
		RECARGOS URBANA			47,99	0,00
		MULTA POR MORA URBANA			31,73	0,00
		DDD	/ /	1/6	70,85	0,00
		RECARGOS URBANA			16,07	0,00
		MULTA POR MORA URBANA			10,63	0,00
		EXPEDICION URBANA/SUBURBANA	/ /	1/6	20,34	0,00
		SUBTOTAL ->			1.105,67	305.803,95
2021	22/04/2021	CONTRIBUCION INM. URBANA	/ /	2/6	505,87	0,00
		RECARGOS URBANA			98,60	0,00
		MULTA POR MORA URBANA			75,88	0,00
		TASA AMBIENTAL	/ /	2/6	211,54	0,00
		RECARGOS URBANA			41,23	0,00
		MULTA POR MORA URBANA			31,73	0,00
		DDD	/ /	2/6	70,85	0,00
		RECARGOS URBANA			13,81	0,00
		MULTA POR MORA URBANA			10,63	0,00
		EXPEDICION URBANA/SUBURBANA	/ /	2/6	20,34	0,00
		SUBTOTAL ->			1.080,48	306.884,43
2021	18/06/2021	CONTRIBUCION INM. URBANA	/ /	3/6	505,87	0,00
		RECARGOS URBANA			84,88	0,00
		MULTA POR MORA URBANA			75,88	0,00
		TASA AMBIENTAL	/ /	3/6	211,54	0,00
		RECARGOS URBANA			35,49	0,00
		MULTA POR MORA URBANA			31,73	0,00
		DDD	/ /	3/6	70,85	0,00
		RECARGOS URBANA			11,89	0,00
		MULTA POR MORA URBANA			10,63	0,00
		EXPEDICION URBANA/SUBURBANA	/ /	3/6	20,34	0,00
		SUBTOTAL ->			1.059,10	307.943,53
2021	19/08/2021	CONTRIBUCION INM. URBANA	/ /	4/6	505,87	0,00
		RECARGOS URBANA			70,19	0,00
		MULTA POR MORA URBANA			75,88	0,00
		TASA AMBIENTAL	/ /	4/6	211,54	0,00
		RECARGOS URBANA			29,35	0,00
		MULTA POR MORA URBANA			31,73	0,00
		DDD	/ /	4/6	70,85	0,00
		RECARGOS URBANA			9,83	0,00
		MULTA POR MORA URBANA			10,63	0,00
		EXPEDICION URBANA/SUBURBANA	/ /	4/6	20,34	0,00
		SUBTOTAL ->			1.036,21	308.979,74
2021	21/10/2021	CONTRIBUCION INM. URBANA	/ /	5/6	505,87	0,00
		RECARGOS URBANA			55,73	0,00
		MULTA POR MORA URBANA			75,88	0,00

Fecha 28/07/2022
 Hora 09:46:33
 Página 27 de 29

Usuario SUAREZ, ROMINA
 Informe ARInfDeuda



INFORME DE DEUDA

Año	Vto.	Concepto	Fecha Remate	Cuota	Importe	Acumulado
		TASA AMBIENTAL	/ /	5/6	211,54	0,00
		RECARGOS URBANA			23,30	0,00
		MULTA POR MORA URBANA			31,73	0,00
		DDD	/ /	5/6	70,85	0,00
		RECARGOS URBANA			7,80	0,00
		MULTA POR MORA URBANA			10,63	0,00
		EXPEDICION URBANA/SUBURBANA	/ /	5/6	20,34	0,00
		SUBTOTAL ->			1.013,67	309.993,41
2021	16/12/2021	CONTRIBUCION INM. URBANA	/ /	6/6	505,27	0,00
		RECARGOS URBANA			43,06	0,00
		MULTA POR MORA URBANA			75,79	0,00
		TASA AMBIENTAL	/ /	6/6	211,29	0,00
		RECARGOS URBANA			18,01	0,00
		MULTA POR MORA URBANA			31,69	0,00
		DDD	/ /	6/6	70,76	0,00
		RECARGOS URBANA			6,03	0,00
		MULTA POR MORA URBANA			10,61	0,00
		EXPEDICION URBANA/SUBURBANA	/ /	6/6	20,31	0,00
		SUBTOTAL ->			992,82	310.986,23
2022	17/02/2022	CONTRIBUCION INM. URBANA	/ /	1/6	602,95	0,00
		RECARGOS URBANA			36,63	0,00
		MULTA POR MORA URBANA			90,44	0,00
		TASA AMBIENTAL	/ /	1/6	270,99	0,00
		RECARGOS URBANA			16,46	0,00
		MULTA POR MORA URBANA			40,65	0,00
		DDD	/ /	1/6	74,80	0,00
		RECARGOS URBANA			4,54	0,00
		MULTA POR MORA URBANA			11,22	0,00
		EXPEDICION URBANA/SUBURBANA	/ /	1/6	21,49	0,00
		SUBTOTAL ->			1.170,17	312.156,40
2022	21/04/2022	CONTRIBUCION INM. URBANA	/ /	2/6	602,95	0,00
		RECARGOS URBANA			21,82	0,00
		MULTA POR MORA URBANA			90,44	0,00
		TASA AMBIENTAL	/ /	2/6	270,99	0,00
		RECARGOS URBANA			9,81	0,00
		MULTA POR MORA URBANA			40,65	0,00
		DDD	/ /	2/6	74,80	0,00
		RECARGOS URBANA			2,71	0,00
		MULTA POR MORA URBANA			11,22	0,00
		EXPEDICION URBANA/SUBURBANA	/ /	2/6	21,49	0,00
		SUBTOTAL ->			1.146,88	313.303,28
2022	16/06/2022	CONTRIBUCION INM. URBANA	/ /	3/6	603,31	0,00
		RECARGOS URBANA			9,45	0,00
		MULTA POR MORA URBANA			90,50	0,00
		TASA AMBIENTAL	/ /	3/6	271,15	0,00

Fecha 28/07/2022
 Hora 09:46:33
 Página 28 de 29

Usuario SUAREZ, ROMINA
 Informe ARInfDeuda



INFORME DE DEUDA

Año	Vto.	Concepto	Fecha Remate	Cuota	Importe	Acumulado
		RECARGOS URBANA			4,25	0,00
		MULTA POR MORA URBANA			40,67	0,00
		DDD	/ /	3/6	74,85	0,00
		RECARGOS URBANA			1,17	0,00
		MULTA POR MORA URBANA			11,23	0,00
		EXPEDICION URBANA/SUBURBANA	/ /	3/6	21,50	0,00
		SUBTOTAL ->			1.128,08	314.431,36
2022	18/08/2022	CONTRIBUCION INM. URBANA	/ /	4/6	603,31	0,00
		TASA AMBIENTAL	/ /	4/6	271,15	0,00
		DDD	/ /	4/6	74,85	0,00
		EXPEDICION URBANA/SUBURBANA	/ /	4/6	21,50	0,00
		SUBTOTAL ->			970,81	315.402,17
2022	20/10/2022	CONTRIBUCION INM. URBANA	/ /	5/6	603,31	0,00
		TASA AMBIENTAL	/ /	5/6	271,15	0,00
		DDD	/ /	5/6	74,85	0,00
		EXPEDICION URBANA/SUBURBANA	/ /	5/6	21,50	0,00
		SUBTOTAL ->			970,81	316.372,98
2022	15/12/2022	CONTRIBUCION INM. URBANA	/ /	6/6	603,31	0,00
		TASA AMBIENTAL	/ /	6/6	271,15	0,00
		DDD	/ /	6/6	74,85	0,00
		EXPEDICION URBANA/SUBURBANA	/ /	6/6	21,50	0,00
		SUBTOTAL ->			970,81	317.343,79

TOTALES POR TRIBUTO

CONTRIBUCION INM. URBANA:	34.810,31	
Bonificaciones CONTRIBUCION INM. URBANA:	0,00	
Multas CONTRIBUCION INM. URBANA:	4.950,05	
Recargos CONTRIBUCION INM. URBANA:	129.514,19	169.274,55
TASA ALUMBRADO:	6.026,24	
Bonificaciones TASA ALUMBRADO:	0,00	
Multas TASA ALUMBRADO:	903,92	
Recargos TASA ALUMBRADO:	59.036,79	65.966,95
TASA AMBIENTAL:	13.765,63	
Bonificaciones TASA AMBIENTAL:	0,00	
Multas TASA AMBIENTAL:	1.942,96	
Recargos TASA AMBIENTAL:	46.404,87	62.113,46
DDD:	4.365,88	
Bonificaciones DDD:	0,00	
Multas DDD:	621,24	
Recargos DDD:	13.384,85	18.371,97

Fecha 28/07/2022
Hora 09:46:33
Página 29 de 29



Usuario SUAREZ, ROMINA
Informe ARInfDeuda

INFORME DE DEUDA

Año	Vto.	Concepto	Fecha Remate	Cuota	Importe	Acumulado
		EXPEDICION URBANA/SUBURBANA:		1.616,86	1.616,86	
		TOTAL ADEUDADO A LA FECHA:			317.343,79	

N° de expediente: 2022-86-001-01218

Fecha: 29.4.2022

2022-86-001-01218 - Actuación 21 ASESORIA JURIDICA

Florida

Texto

Florida, 2 de Mayo de 2023

Asesoría Notarial:

A los efectos de continuarse con las acciones tendientes a la expropiación del inmueble, se solicita que se informe sobre la titularidad del padrón N° 3903 de Florida.

 Firmado digitalmente por Romina Albano el 02/05/2023 14:24:18.

2022-86-001-01218 - Actuación 22 ASESORIA NOTARIAL

Florida

Texto

Según Información Registral el titular del bien inmueble es BAZAN GARCIA Benigna. Todo lo informado surge en Compraventa inscripta del 11/06/1979.

 Firmado digitalmente por Javier Sastre el 08/05/2023 13:36:16.



Florida, julio 4 de 2023.-

VISTO:

La iniciativa del Sr. Director General de Asuntos Legales y Transparencia en tanto se proceda a la expropiación del padrón N° 3903 de Florida, a fin de que integre la cartera de tierras de la Intendencia.

CONSIDERANDO:

- 1) Que en la actualidad según informe técnico surge que no existen construcciones en el predio, y que el cerramiento de alambrado está en mal estado;
- 2) Que Asesoría Notarial informa que según Información Registral obtenida por dicho padrón, el titular del bien inmueble es BAZAN GARCÍA Benigna;
- 3) Que por otra parte el inmueble registra adeudos tributarios desde el año 2003.
- 4) Que según informa Agrimensura en actuación N° 5, el referido predio se encuentra afectado parcialmente por la inundabilidad;
- 5) Que el artículo 63 de la Ley 18.308 declara de utilidad pública la expropiación por parte de la Administración de los inmuebles en estado de abandono que teniendo potencialidades productivas o de utilidad social no hayan sido explotadas por mas de 10 años a efectos de integrar la cartera de tierras.
- 6) Que el abandono está dado por la omisión de los deberes relativos a la propiedad inmueble establecidos en el artículo 37 de la misma Ley, tales como conservar, cuidar, rehabilitar, etc;
- 7) Que el Ejecutivo Departamental considera conveniente a los intereses de la Administración proceder a la expropiación del inmueble con destino a integrar su cartera de tierras;

ATENTO:

A lo expuesto y a lo dispuesto por el artículo 35 numeral 35 de la Ley 9.515, Ley N° 3.958, Ley N° 18.308, concordantes y modificativas, y a lo dispuesto en el artículo 275 numeral 7 de la Constitución;

EL INTENDENTE DE FLORIDA

RESUELVE:

SOLICITAR LA ANUENCIA DE LA JUNTA DEPARTAMENTAL para designar a los efectos de su expropiación el inmueble padrón N° 3903 de Florida para ampliar la cartera de tierras de la Intendencia.

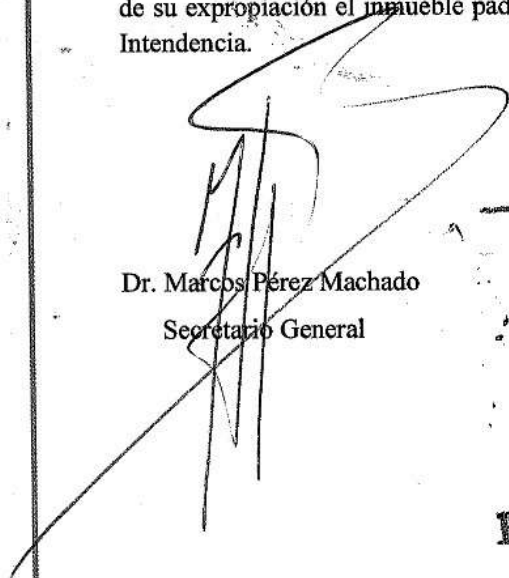

Dr. Marcos Pérez Machado
Secretario General



Ing. Guillermo López Méndez
Intendente

ACTA
289/23
SECRETARIA GENERAL
RESOLUCION
P006/23

Junta Departamental de Florida		EXPEDIENTE N° 2023-86-2-00924
Oficina Actuante:	Administración	
Fecha:	06/07/2023 15:48:03	
Tipo:	Dar pase	

Pase a Administración para su distribución a las bancadas y remisión a Comisión de Legislación.

Archivos Adjuntos		
#	Nombre	Convertido a PDF
1	2023-86-2-00924-_IF-Expediente-01218-22_.pdf	Sí

Actuante:	
Karina Padilla	
Pase a Firma	
Presidente - María de los Ángeles Souto	
Secretaria General - Alicia Oriozabala	



Junta Departamental de Florida		EXPEDIENTE N°
		2023-86-2-00924
Fecha:	10/07/2023 14:55:10	
Tipo:	AG - Constancia Pase a Firma	

AG - Constancia de Firma.

Firmantes		
Presidente - María de los Ángeles Souto	10/07/2023 14:55:09	Avala el documento
Secretaria General - Alicia Oriozabala	07/07/2023 11:15:15	Avala el documento



Junta Departamental de Florida		EXPEDIENTE N°
		2023-86-2-00924
Oficina Actuante:	Administración	
Fecha:	12/07/2023 13:07:06	
Tipo:	Dar pase	

Distribuido a las bancadas (Distribuido N° 72/23).

Pase a Comisión de Legislación.

Firmante:
Secretario - Sebastián Cosentino

